భారతి
సాహిత్య మాసపత్రిక
చదవండి !

ANDHRA PATRIKA
Regd. NO. H/HD. 231
ఉదయం

ఆంధ్రపత్రిక

PUBLISHED SIMULTANEOUSLY FROM HYDERABAD & VIJAYAWADA

వ్యవస్థాపకులు : దేశోద్ధారక కాశీనాథుని నాగేశ్వరరావు పంతులు

హైదరాబాదు శుక్రవారం 27-5-88 సంపుటం : 75 సంచిక : 56 పుటలు : 8 వెల : రు. 1.00

అమృతాంజన్ లిమిటెడ్‌వారి విశిష్టమైన ఆముదము
CASTOR OIL
శుద్ధి చేయబడి, వాసన లేనిది.
Amrutanjan Limited

ప్రాంతీయపార్టీలే శరణ్యం: ఎన్టీఆర్

(ఆంధ్రపత్రిక ప్రతినిధి)

శాతవాహనపురం, మే 26 : దేశం ఈరోజు రాజకీయంగా ఎదుర్కొంటున్న అనర్థాలకు ఏకైక పరిష్కారం ప్రాంతీయ పక్షాలేనని ముఖ్యమంత్రి, తెలుగుదేశంపార్టీ అధ్యక్షుడు శ్రీ ఎన్.టి. రామారావు అన్నారు. ఇక్కడ జరిగిన ఒక పత్రికాగోష్ఠిలో ప్రసంగిస్తూ శ్రీ రామారావు, రాష్ట్రాల అభివృద్ధినీ, సోషలిజం లక్ష్యాన్ని సాధించగలిగింది ప్రాంతీయ పార్టీలు మాత్రమే అన్నారు.

దేశంలోని ప్రాంతాలలో ప్రతిపక్షాలను పటిష్టం చేయాలని తమ పార్టీ కోరుకున్నదన్నారు. అన్ని ఎన్నికలలో కాంగ్రెస్‌కు వ్యతిరేకంగా ఒకేఒక అభ్యర్థిని ఇతర పార్టీలన్నీ కలసి నిలబెట్టాలని ఆయన అన్నారు.

రాజకీయ పక్షం సహకార సమాజ్య అవసరమని కాము బుధవారం నాడు యిచ్చిన సందేశాన్ని వివరిస్తూ శ్రీరామారావు ప్రతిపక్ష ప్రాంతీయ పార్టీలన్నీ ఒక సమాజ్యగాను, కాంగ్రెస్, దాని మిత్రపక్షాలు మరోసమాజ్యగాను ఏర్పడాలన్నదే తమ అభిమతమన్నారు.

ప్రతిపక్షాల సమైక్యతకు కాము ప్రయత్నిస్తూ వచ్చామనీ, అధికారంలోకి వచ్చిన వెంటనే ప్రతిపక్ష సమావేశాన్ని విజయవాడలో ఏర్పాటు చేశామనీ, అలాంటి సమావేశం ఏర్పాటు చేసిన మొదట వ్యక్తికానేనని శ్రీ రామారావు అన్నారు.

"నేను విధి ప్రేరితుడిని. విధిలో విశ్వాసం కలవాడిని. పాపులారిటీవల్ని రాజకీయాలలోకి వచ్చానంటే విధి విలాసం. దేశంలో కాంగ్రెస్ దుష్ట పాలనను అంతమొందించడంలో విజయమో వీర స్వర్గమో తేల్చుకుంటున్నాను" అని తెలుగుదేశం పార్టీ అధ్యక్షుడు, ముఖ్యమంత్రి శ్రీ ఎన్. టి. రామారావు అన్నారు.

గురువారం ఉదయం తె.దే. పార్టీ సౌరభ్య సంఘం సమావేశం అనంతరం మంత్రి రామారావు విలేకరులతో మాట్లాడుతూ "దేశంలో అనర్థాలకు, కాంగ్రెస్ పాలన కొనసాగడానికి మనమే కారణం" అని అన్నారు.

కాంగ్రెసేతర ప్రతిపక్షాలు అవి జాతీయపక్షాలైనా, ప్రాంతీయ పార్టీలు అయినా సమైక్యమైతేనే ఎన్నికలలో కాంగ్రెస్‌ను ఓడించడం సాధ్యమవుతుందని అయన అన్నారు.

మహానాడు ప్రాంగణంలో ఏర్పాటు చేసిన అయిదు హుండీలలో గతవారాలు రోజులలో రు22,32,191లు వసూలు అయినట్లు అయన ప్రకటించారు.

స్వాతంత్ర్యం రాకముందు వున్న నిజమైన కాంగ్రెస్ యిప్పుడు లేదని యిప్పటికున్నది 'దిక్కుమాలిన గుడ్డలో ఒక పీలిక' మాత్రమేనని శ్రీ రామారావు అన్నారు.

మహాత్మాగాంధీ, సర్దార్‌పటేల్ వంటి మహానాయకుల సిద్ధాంతాలు కాంగ్రెస్ పాలనలో మీలించిపోయాయని, తరువాత వచ్చిన నాయకులు, త్యాగం, స్వాతంత్ర్యసోరాలంటే తెలియలేదని అయన అన్నారు.

వారు దేశ ప్రయోజనాలను విస్మరించి, స్వార్థపూరిత విధానాలను అనుసరించి పదవులపెంపుడి పదుగులుతీశారని అయన ఆరోపించారు.

దమ్బుకోసం పరిశ్రమలు, లైసెన్సులను అమ్ముకోవడం, ముడుపులు, స్వంత ప్రతిష్ఠను పెంచుకునే విధానాలు, అధికారదుర్వినియోగం నేటి విధానమైపోయాయని అయన విమర్శించారు.

'ఓటర్లు మూఢులని వారు భావిస్తున్నారు. వారు అత్మలను తాకట్టు పెట్టారు' అని అయన ఆరోపించారు. అందుకే ప్రజలు మార్పును కోరి తెలుగుదేశం పార్టీకి అధికారం అందించారు" అని అయన అన్నారు.

35ఏళ్ళ కాంగ్రెస్ పాలనలో దేశం అంతటికీ తెలుగు వారు "మద్రాసీలు"గానే మిగిలారని, అప్పుడు మాత్రమే ఆంధ్రప్రదేశ్ ప్రజలు సాంస్కృతికంగా, భాషపరంగా ప్రత్యేకతను గుర్తింపచేసుకుంటున్నారని అయన చెప్పారు.

తన మార్గంలో కాంగ్రెస్ (ఐ)వారు ఎన్నో అడంకాలు కల్పించారని, తనపై అవినీతి, అవకతవకలకు సంబంధించి ఎన్నో ఆరోపణలను చేశారని అయన అన్నారు. "కాంగ్రెస్ పార్టీ మాపట్ల పనబట్టినట్లు, స్వార్థపూరితంగా వ్యవహరిస్తోంది. తె.దే.పై, ఎన్టీ ఆర్‌పై అవినీతి, అవకతవకల ఆరోపణలు చేయటం కాంగ్రెస్ సంస్కృతిలో ఒక భాగం" అని శ్రీ రామారావు విమర్శించారు.

"రాజకీయ నాయకులు పబ్బుకోసం తమను తాము అమ్ముకొన్నంత కాలమూ దేశానికి విముక్తిలేదు" అని శ్రీ రామారావు అన్నారు.

మహాత్మాగాంధీ, సర్దార్‌పటేల్ వంటి మహానాయకుల సిద్ధాంతాలు కాంగ్రెస్ పాలనలో మీలించిపోయాయని, తరువాత వచ్చిన నాయకులు, త్యాగం, స్వాతంత్ర్యసోరాలంటే తెలియలేదని అయన అన్నారు.

వారు దేశ ప్రయోజనాలను విస్మరించి, స్వార్థపూరిత విధానాలను అనుసరించి పదవులపెంపుడి పదుగులుతీశారని అయన ఆరోపించారు.

దమ్బుకోసం పరిశ్రమలు, లైసెన్సులను అమ్ముకోవడం, ముడుపులు, స్వంత ప్రతిష్ఠను పెంచుకునే విధానాలు, అధికారదుర్వినియోగం నేటి విధానమైపోయాయని అయన విమర్శించారు.

'ఓటర్లు మూఢులని వారు భావిస్తున్నారు. వారు అత్మలను తాకట్టు పెట్టారు' అని అయన ఆరోపించారు. అందుకే ప్రజలు మార్పును కోరి తెలుగుదేశం పార్టీకి అధికారం అందించారు" అని అయన అన్నారు.

తన ఆకర్షణశక్తి వల్లనే పార్టీ నిలబడిందని, పార్టీలో ఎంతకాలం వుంటానో తెలియదని యువకులు, కొత్త రక్తం పార్టీలోకి రావాలని అయన అన్నారు.

తనకంటే సమర్థుడైన వ్యక్తిని ఎంపికచేసుకోగలిగితే అప్పుడే ఉద్యక్ష పదవినుంచితప్పుకుంటానని శ్రీరామారావు అయన అన్నారు. యీ మాటలుఅనగానే "వద్దేవద్దు-వద్దేవద్దు" అనికమిటీ సభ్యులు కేకలు వేశారు.

అయిదేళ్ళలో పార్టీ విజయాలు, వైఫల్యాలను గురించి సరిగా 60నిముషాల సేపు సాగిన తన ఉపన్యాసంలో సమీక్షిస్తూ అధ్యక్షుడిగా, మనిషిగా, అవేశంగల వ్యక్తిగా కొన్ని తప్పులు చేశానని, అది బయటకు చెప్పరాదనీ, తనలోనే వుండిపోవాలని శ్రీరామారావు అన్నారు.

ఎన్నికల సంస్కరణలను ప్రవేశపెట్టానని, అన్ని పార్టీలలో సంప్రదింపులు జరిపానని, అయితే సెలక్ట్ కమిటీకి పంపటం పొరపాటు అయినదని అంటూ వాదనలు అమలు చేయలేకపోయినందుకు క్షమాపణ కోరుతున్నానని అయన అన్నారు.

బజారు మనుషులు నోట్లు సంపాదించారు

"ఇందిరా కాంగ్రెస్‌లో చిరిగిపోయిన చింపిరి గుడ్డ రాజకీయ వ్యవస్థ మరికొంటగా మారింది. బజారు మనుషులు నోట్లు సంపాదించారు.

అంధకార సమాజానికి ఒక కొత్త వెలుగు వచ్చిందని నాకు దాదాపు ఒప్పించారు. నేను తె.దే.లో చేరమని ఎవరినీ అడగక పోయినా ఎందరో వచ్చి చేరారని కొందరు పదవుల కోసం వచ్చి వుండొచ్చు. ఈ రాతి మనిషి వద్ద తమ ఆటలు సాగవని కొందరు గ్రహించారు. కొన్ని ప్రయత్నాలు చేసి సాగక బయటకు పోయారు" అని శ్రీ రామారావు అన్నారు.

గత ముఖ్యమంత్రులు శ్రీ బ్రహ్మానంద రెడ్డి, శ్రీ విజయభాస్కరరెడ్డి, శ్రీఅంజయ్య వంటి వారు తననెంతో గౌరవించారని అయితే రాజకీయంగా మాత్రం ఎక్కడా రాజీపడబోమని అయన అన్నారు.

"కొన్ని విధానాలు అమలుపరిచాము. కొన్ని చేయలేక పోయాము. ఎందుకు చేయలేక పోయాన, అని బాధపడుతున్నాము. చౌక ధాన్యం పథకం జనజీవన్మార్గాలకు గృహనిర్మాణం, తెలుగు భాషకు, తెలుగు వారికి గుర్తింపు గౌరవం, విద్యా సంస్కరణలుఅధికార వికేంద్రీకరణం, మాండలిక రాజ్యాంగ విధానం, దృశ్యశ్రవణ బోధన విధానం, ఏకగవాక్ష విధానం దాతికి యిచ్చిన వరాలు. కర్షక పరిషత్ ఏర్పాటు విప్లవాత్మక ప్రయోగం, ప్రపంచంలో యెక్కడా లేని విధంగా రైతులకు గుర్తింపు లభిస్తోంది" అని శ్రీ రామారావు అన్నారు.

"నన్ను పదవిలో ఏమాత్రం అనీతి ప్రవేశించినా కోటిశ్వరుడు వంటనే చేరా ప్రజలు సహించరు" అని అయన హెచ్చరించారు.

"ఎన్నో విధానాలను చేపట్టాము. ప్రచారం చాలదు. గొంతు పూడిపోయింది. కొన్ని బోట్లకు వెళితే మీ వాళ్ళు రావటం లేదని అంటున్నారు. అనుబంధ సంస్థలలో సమన్వయం లేదు. రం అవకాశాన్ని కొందరు అసరాగా తీసుకుంటున్నారు. 21 గంటలు పని చేస్తున్నాను. అ రెండు మూడు గంటలయినా నిద్రపోను పార్టీకి అంకితం అవుదామని అనుకుంటున్నాను" అని అయన అన్నారు.

తన అశక్తతను తాను దాచ్చుకోవడం,

(మిగతా 8 వ పేజీలో)

నక్సలైట్ల పట్టివేత

(ఆంధ్రపత్రిక ప్రతినిధి)
హైదరాబాద్, మే 26 :

జంటనగరాల్లోగా, జంటనగరాల శివార్లల్లోగా విధ్వంస కాండకూ, హత్యాకాండకు పాల్పడిన కొందరు నక్సలైట్లను పోలీసులు నిర్బంధంలోకి తీసుకున్నారని అనధికారికంగా తెలిసింది.

గత నాలుగు అయిదు రోజులుగా పోలీసులు తీవ్రంగా గాలించి అనుమానాస్పదులైన కొందరిని అరెస్టు చేశారనీ, జరిపిన ఇంటరాగేషన్‌లో వారిలో కొందరికి దాదులతో, జయానంద్ హత్యతో సంబంధమున్న వారిగా తేలిందని తెలిసింది.

క్యావెల్రీ ఫ్యాక్స్, నాగులపల్లి వైట్నేస్టేషన్, పటాన్‌చెరు పెట్రోల్ ఎక్స్‌చేంజ్‌పై దాడి జరిపిన వ్యక్తులు పట్టుబడిన వారిలో వున్నట్లు తెలిసింది.

లక్ష రూపాయల నష్టం

ఇదిఇలావుండగా ధ్వంసమైన పెరిగా ఎక్స్‌చేంజ్‌ను దాడి జరిగిన రోజే తెల్లవారుజామునకంతా పునరుద్ధరించడం జరిగిందనీ, నక్సలైట్లు జరిపిన దాడివల్ల ఎక్స్‌చేంజ్‌లో సుమారు లక్ష రూపాయలు అత్తెసరుష్టం వాటిల్లివుండొచ్చనీ హైదరాబాదు సెంట్రల్ టెలికమ్యూనికేషన్స్ ఏరియా డైరెక్టర్ శ్రీ మురళీకృష్ణ ప్రజలకిచ్చి తెలిపారు.

బెంగుళూరులో సత్యం అరెస్టు

అనంతపురం జిల్లాలోని సెంట్రల్ అర్గనైజింగ్ కమిటీ నాయకుడు సత్యనారాయణ అలియాస్ సత్యం అలియాస్ దాసరి సత్యారావును బెంగుళూరు పోలీసులు అరెస్టు చేశారు. ఉపకొండ ప్రాంతంలో అనేక నేరాలలోని అత్యాచారాలకు పాల్పడిన ఈ అజ్ఞాత తీవ్రవాది బెంగుళూరులోని కొండపి నాయకులను కలుసుకోవడానికి వెళ్ళినప్పుడు పోలీసులు అరెస్టు చేసి ఒకపాడుగడ్డను పెక్కు తూటాలను స్వాధీనం చేసుకున్నారు.

అతనిపై అనంతపురంలో పెక్కు కేసులు సమోదయి వుండటంతో అక్కడకు తీసికొని రావటానికి ఇంటరిమ్స్ అధికారాలు బెంగుళూరు వెళ్ళారు.

28సదస్సుప్రధానాంశంప్రతిపక్షఐక్యతే

శాతవాహనపురం (విజయవాడ), మే 26

వారంరోజులుగా సాగుతున్న మహానాడు చివరిమహాసభలకు రంగం సిద్ధమవుతోంది.

రాజకీయపరంగా ప్రాధాన్యమైన ప్రతినిధుల సమావేశం శుక్రవారంనాడు జరుగుతుంది. తరువాత జాతీయ ప్రతిపక్ష నాయకుల సమావేశం మే 28న ముఖ్యమంత్రి శ్రీ ఎన్.టి.రామారావు అన్నదినంనాడు జరుగుతుంది.

ప్రతినిధుల సమావేశంలో ప్రధానాంశం అధ్యక్షుని ఎంపిక, కార్యవర్గసభ్యుల ఎన్నికలు. ఈ సభలో రాష్ట్ర, జాతీయ అంతర్జాతీయ అంశాలపై తీర్మానాలు చేస్తారు. ఈ ప్రతినిధుల సమావేశానికి ఏర్పాట్లను పూర్తిచేయటానికివీలయ నిర్వాహకసంఘం బుధవారం, గురువారం సమావేశమై చర్చలు సాగించింది. గురువారం నాటి సమావేశంలో 20 బృందాలుగా చర్చలు సాగిస్తారు.

మహానాడు ప్రారంభమైన నాటి నుండి తె.దే.పార్టీలోని వివిధ విభాగాల సమావేశాలు జరిగినా రాజకీయ ప్రాధాన్యం కల చర్చలు సాగలేదు. ఇన్నాళ్లూ యీ సమావేశాలు రాజకీయ సదస్సులవలె కాకుండా "మేళా" వలె జరిగాయి

ఇప్పుడు జాతీయ ప్రతిపక్షనాయకుల సమావేశాలు, పార్టీ అధ్యక్షుడు, కార్యవర్గ ఎన్నికల రంగంలో మహానాడు రాజకీయ ప్రాధాన్యంకల దశకు చేరుకోంది.

28న జరుగనున్న జాతీయ ప్రతిపక్ష నాయకుల సమావేశానికి కర్నాటక ముఖ్యమంత్రి శ్రీ రామకృష్ణహెగ్డే, బి. జె. పి అధ్యక్షుడు శ్రీ ఎల్. కె. అద్వానీ, పార్టీ నాయకుడు శ్రీ ఎ. బి. వాజ్‌పేయి, అస్సాం హోంమంత్రి శ్రీ భృగు కుమార్ ఫూకాన్ హాజరవుతున్నట్లు తెలుస్తోంది. ఈ సమావేశం ప్రతిపక్ష "సదస్సు"గా కాకుండా యిష్టాగోష్ఠి సమావేశంగా వుంటుందని తె. దే. ప్రతినిధి అన్నారు.

ఈ సమావేశం చర్చలలో ప్రతిపక్ష సమైక్యత ప్రధానాంశం అవుతుంది. విజయవాడలోని ఒక ప్రయివేటు భవనంలో యీ సమావేశం జరుగుతుంది. దీనిలో పాల్గొనటానికి ప్రతిపక్ష నాయకుడు శ్రీప్రకాశం నాయుడు విజయవాడకు చేరుకుంటారు. అయితే ఉభయ కమ్యూనిస్టు పార్టీలూ యీ సమావేశానికి హాజరు కావటానికి తిరస్కరించాయి.

మహానాడు చివరినాడు కళ్ళుపండుగ, వీనులవిందు

(కె. ఎస్. ప్రకాశరావు)
శాతవాహనపురం (విజయవాడ)
మే 26:

తెలుగుదేశం పార్టీ అరవ మహానాడు సమావేశాలను పురస్కరించుకుని ఈనెల 22వ తేదీ నుంచి ఈరోజు వరకు మహానాడు ప్రాంగణంలో ఏర్పాటు చేసిన వినోద సాంస్కృతిక కార్యక్రమాలలో రాష్ట్ర నలుమూలల నుంచి దాదాపు రెండు వేల మంది కళాకారులు పాల్గొన్నారని ఏడురోజుల పాటు జరిగే సాంస్కృతిక వినోద కార్యక్రమాలకు దాదాపు ఒక లక్ష 50వేల రూపాయలు అవ్వు అవుతుందని అంచనా వేసినట్లు సమాచార పౌర సంబంధాల శాఖ ఉపమంత్రి శ్రీ దాడి వీరభద్రరావు గురువారం విలేకరులకు తెలిపారు.

వివిధ రకాల సాంస్కృతిక వినోద కార్యక్రమాల పోటీలలో వెయిసుంది కళాకారులు పాల్గొన్నారని అయన చెప్పారు.

28వ తేదీ చివరిరోజైన మహానాడు సమావేశాలలో ఉదయం 8గంటలనుంచి 10 గంటలవరకు అన్ని రకాల జానపద రూపాలు పూర్తి స్థాయిలో ప్రదర్శనలు ఉంటాయనీ అయన తెలిపారు.

ఇప్పటివరకు వినోద సాంస్కృతిక కార్యక్రమాలలో పాల్గొన్న కళాకారులు కాకుండా 20 జానపద కళాకారుల బృందాలు ఈరోజు నుంచి 28వ తేదీ వరకు ప్రదర్శనలు ఇస్తాయని అయన తెలిపారు.

మహానాడులో ప్రతిరోజు సాయంత్రం నిర్వహించే వినోద సాంస్కృతిక కార్యక్రమాలలో పాల్గొంటూనే 800 మంది కళాకారులనుంచి ఎంట్రీలు వచ్చాయని అయితే సమయం తక్కువ వున్నందున తక్కువ మంది కళాకారుల బృందాలను ఎంపిక చేసినట్లు అయన తెలిపారు.

28వ తేదీ సాయంత్రం జరిగే సాంస్కృతిక కార్యక్రమాలలో ఆనంద్ పార్టీచే సంగీత విభావరి ఏర్పాటు చేస్తున్నామని ఈ కార్యక్రమంలో ప్రముఖనిర్మాతయితడు శ్రీఎస్.పి.బాలసుబ్రహ్మణ్యం, శ్రీమతి పి. సుశీల, కుమారి ఎస్. పి. శైలజ ప్రభృతులు పాల్గొంటున్నారని అయన తెలిపారు.

28వ తేదీ ఉదయం 8 గంటలకు జానపదకళా నృత్యాలు, 3 గంటల నుంచి రాత్రి రెండు గంటల వరకు సాంస్కృతిక కార్యక్రమాలు జరుగుతాయని అయన తెలిపారు.

ఈ ప్రాంగణంలో యిప్పటి వరకు జరిగిన కార్యక్రమాలలోకొయనృత్యాలు నగరాలు, చెక్కభజనలు, కర్రసాములు, వేరనాట్యం, బుర్రకథలు, హరికథలు ఏకపాత్రాభినయాలు ప్రధానమయినవని అయన తెలిపారు.

భార్య హత్య, భర్త అరెస్ట్

(ఆంధ్రపత్రిక ప్రతినిధి)
హైదరాబాద్, మే 26 :

భార్య నడవడికను అనుమానించి చివరికి దారుణంగా ఆమెను హత్య చేసిన ఒక రిక్షా కార్మికుడిని నడిగడ్డ పోలీసులు అరెస్టు చేశారు.

హైదరాబాద్ ప్రాంతంలోని శంకర్ (పేర్) లో (20)లో రెండేళ్ళ క్రితం పెళ్ళయింది. అయితే అతను ఆమె పిల్లాన్ని వంకిస్తూ హింసించేవాడనీ, చివరికి మొన్న ఒక నేరమూ భార్యను తీసికెళ్ళాడని తిరిగొచ్చే సమయంలో ఆమెను కత్తితో పొడిచి చంపేశాడని పోలీసులు తెలిపారు.

భార్యని పొడిచి చంపేశాక శంకర్ తన భార్యను కొంపకు తీసుకెళ్ళి కిన్నాడేనని తీసుకెళ్ళి చంపేశాడని ఆమె బిడ్డకు చేశాడని అయితే ఇదంతా అంటే హత్యకు పాల్పడినట్లు తెలిసి అరెస్టు చేశామని పోలీసులు తెలిపారు.

పొంగెత్తిన మహిళాభిమానం

కుంటున్నాడు.

అయన ప్రతిరోజు ఉదయం తమ కుటీరంనుంచి జీప్‌లో వచ్చి వారికి దర్శనం యిస్తున్నారు. అ సిదవ యీ మహిళలు స్టాలులో రామారావును అనేక రకాల సినిమా స్టిల్స్‌లో చూస్తున్నారు.

స్టాల్‌కు ఎన్టీఆర్–నటరత్న, ప్రజారత్న అని నామకరణం చేశారు. ఆ స్టాల్‌లో రెండు పెద్ద రథాలవుట్స్ వున్నాయి. ఒకటి ముఖ్యమంత్రిగా, చిత్రాలు నిర్మాణమయినా కూడా వాటి ద్వారా తెలుస్తున్నది. ఎన్నాళ్ళు ఏ చిత్రం నడిచింది వివరిస్తున్నాయి.

అభిమానులు చిత్రించిన బొమ్మలు కూడా వున్నాయి. ఒక బోర్డు ఎన్.టి.ఆర్, తారాగణ్ని చూపిస్తున్నది. గ్రహాలు ఏస్థానంలో వున్నాయి. దాని వలన కలిగే పరిణామాలు వివరంగా చూపుతున్నాయి.

కేంద్రంకూడా రుణాలు మాఫీచేయాలి: బాబు

(ఆంధ్రపత్రికా ప్రతినిధి)
శాతవాహనపురం, మే 26:

ప్రకాశం, గుంటూరు జిల్లాలలో ప్రస్తుతమున్నట్లు రుణాలు మాఫీ చేయాలని రాష్ట్ర కర్షక పరిషత్ అధ్యక్షుడు శ్రీ ఎన్. చంద్రబాబునాయుడు, ఎం.ఎల్.సి శ్రీ యలమంచి, నిమ్మాడి గపమాలం కేంద్ర ప్రభుత్వాన్ని డిమాండ్ చేశారు.

పరిమిత భూములు ఉన్న రాష్ట్ర ప్రభుత్వం పైనుంచి పన్నీరుగా చేసిన పథకాన్ని కేంద్రం బలపరిచి రీషెడ్యూలు చేయాలని కోరారు.

ప్రస్తుతమున్న పైనుంచి తీరిన ఆర్థికస్థితిలో ఉన్నారని, జాతీయ బాంకులు మొత్తం రు55 కోట్లు బకాయి పడి ఉన్నారని, కాయిలాపడిన పరిశ్రమలకు రు7500కోట్లు రాయితీ యిచ్చిన కేంద్ర ప్రభుత్వం దీనిని లెక్కలోకి తీసుకోలేదని వారు చెప్పారు.

ప్రకాశం, గుంటూరు జిల్లాలలోని ప్రస్తుతమున్నంతలో ఏదో కేంద్రానికి రు 1.5 కోట్లు ఎక్కువగా బకాయి పడ్డారని శ్రీ బాబు చెప్పారు.

మంత్రుల కలవరం

(కె.ఎస్.ప్రకాశరావు)
శాతవాహనపురం
(విజయవాడ), మే 26

తెలుగుదేశం పార్టీ పదవులలోను, ప్రభుత్వ పదవులలోను రెండు పర్యాయాల మించి ఎవరూ ఉండడానికి వీలులేదని ముఖ్యమంత్రి పార్టీ అధ్యక్షుడు శ్రీ ఎన్.టి.రామారావు అన్నారు. మహానాడు సమావేశాల ప్రాంగణములో తీసుకున్న నిర్ణయం స్పష్టం చేయటం మంత్రులలోను, పార్టీ కార్యకర్తలలోను కలవరం సృష్టించింది.

పార్టీలోను ప్రభుత్వంలోను కొత్త తరాన్ని ప్రోత్సహించి యువశక్తికి ప్రాధాన్యం ఇవ్వడానికి ఈ నిర్ణయం తీసుకొంటున్నామని ముఖ్యమంత్రి ప్రకటించడం పలువురు మంత్రులు, పార్టీ కార్యకర్తలు పదవుల్లో ఉన్నవారికి ఆందోళన కలిగించింది. ప్రస్తుతం ప్రభుత్వంలోనూ, పార్టీలోనూ ఉన్నవారిలో అత్యధిక శాతం యువతరం, రాజధానుల్లో ప్రొత్సాహం ప్రదేశించిన వారే.

ముఖ్యమంత్రి ప్రకటనయుపదేశంలోని కొందరు మంత్రులు దీర్ఘ సమస్తాపం వ్యక్తంచేశారు. పార్టీ అధ్యక్షుడు తమ పదవులు ప్రజలలో పార్టీ ప్రతిష్టను ప్రజలలో భద్రతను అంచనా వేసి ఇవ్వడం జరుగుతుందని అయనచెప్పారు. ధన ప్రభావం పోతేనే ప్రజాస్వామ్యానికి ముక్తి అని అయన అన్నారు. అప్పుడే దేశానికి కూడా ముక్తి లభిస్తుందనీ అయన తెలుగుదేశం పార్టీలో చేరి మంత్రులయిన వారు ప్రభుత్వ రంగ సంస్థల్లో ఉన్నతపదవులు అలంకరించిన వారు. ముఖ్యమంత్రి ప్రకటన వల్ల తమకు పార్టీలో భవిష్యత్ హామీనని బాహాటంగా వర్ణించుకొంటున్నారు.

నీతి, నిజాయితీ, చిత్తశుద్ధిలో పార్టీ ప్రతిష్టను పరిరక్షించడానికి తన జిల్లాలో కాంగ్రెస్ (ఐ) పార్టీ గుడిచిపెట్టుకొని పోవడానికి అహర్నిశలు పాటుపడిన వారికి రెండు పర్యాయాలు అనంతరం పదవులు ఇవ్వమని ముఖ్యమంత్రి ప్రకటించడం వారిని నిరుత్సాహపరచిందని ఒక మంత్రి వ్యాఖ్యానించారు.

ముఖ్యమంత్రి ప్రకటన కార్యరూపం దాల్చితే ప్రస్తుతం పార్టీలో ఉన్నవారు మరుగున పడిపోయి అనరాని ఉన్నారు అనుకుంటున్నారు. తె.దే.లోకి ఎం. పి. ఎం. ఎల్. ఎల్. సి. మంత్రి పదవులు చేపట్టడానికి తాము త్యాగం చేసి రూపాయలూ ఖర్చు చేయమని వచ్చిందని అప్పులు పగం ఉన్నవారని వచ్చిందని మరొక మంత్రి అన్నారు.

ముఖ్యమంత్రి ఎన్. టి. రామారావు ప్రకటన పార్టీ ప్రతిష్టకు దోహద పడుతుంది అనుకుంటే అనేమ్మటిదర్గం పార్టీ కుటుంబం లో చీలికకు దారితీయవచ్చునని ఒక పార్టీ మెంబరు అభిప్రాయపడ్డారు.

పార్టీలోను యువతరానికి, యువశక్తికి ప్రాధాన్యత ఇవ్వడానికి తాను వ్యతిరేకం కాదని పార్టీ ప్రతిష్టకు పనిచేసే వారికి ప్రోత్సాహం ఇవ్వవలసిందేనని అయితే రెండు పర్యాయాలు పదవులు అలంకరించిన వారు మూడోసారి అవకాశం మాత్రం సమంజసంకాదని కోస్తా జిల్లాకు చెందిన మంత్రి వ్యాఖ్యానించారు.

ముఖ్యమంత్రి ప్రకటన అయనకు వర్తిస్తుందా, అని కొందరు ఎం. ఎల్. ఏలు అన్నారు.

1983సంవత్సరంలో తె.దే. పార్టీ ప్రభుత్వం ఏర్పడిన తరవాత మంత్రులయిన వారు అ తరవాత మంత్రి వర్గం పడిపోయి ఎన్నికలు జరిగిన అనంతరం పార్టీ రెండోసారి మంత్రులయిన వారికి 1990నాటికి రెండు పర్యాయాలు మంత్రి పదవులు పూర్తి చేస్తారు.

ముఖ్యమంత్రి ప్రకటనద్వారా వారు మంత్రి పదవులు ఇతర పార్టీ పదవులు అడ్డుతగులుతాయి. ముఖ్యమంత్రి ప్రకటనవల్ల కర్షక పరిషత్ అధ్యక్షుడు శ్రీ చంద్రబాబునాయుడు, పార్లమెంటు నాయకుడు శ్రీ ఉపేంద్ర, వైద్య ఆరోగ్య, కాలుష్యమంత్రి శ్రీ దగ్గుపాటి వెంకటేశ్వరరావు ప్రభృతులు రెండుసార్లే చేయబడిన పదవులు వర్తించిన వారే. ముఖ్యమంత్రి ప్రకటన ద్వారా విరంతా వచ్చేసారి మంత్రి పదవులకు అనర్హులే.

కాంగ్రెస్(ఐ) పార్టీ నుంచి ఇతర పార్టీల నుంచి తె.దే.లోకి ప్రవేశించిన వారు చాలా మంది ఈ ప్రకటనను వ్యతిరేకిస్తున్నారు. ముఖ్యమంత్రి ప్రకటన భవిష్యత్‌లో చీలికకు దారితీయవచ్చునని మరి కొంత మంది మంత్రులు అనుకుంటున్నారు.

నిత్యభారతం

సింగారాల సితారలు
సినీ మాయా మరలు
సివిఎంకీ దేరాయి
సిత్రాలు చేస్తున్నాయి!
మిథున్ చక్రవర్తి
మిడిమిడి నటనామూర్తి
రాజకీయాల్లోకి దిగుతారట
రాచ పీట కావాలట!
జోతిబసే అడిగారట
జోర్దారుగా వచ్చేస్తారట
సిద్ధాంతాలు గాలికి
సిగ్గులు ఒగ్గులు మనకి!

—శ్రీరమేశ

నా ఆకర్షణవల్లనే పార్టీ నిలబడింది

రెండుదఫాలు మించి ఎవరూ పదవిలో ఉండరాదు

(ప్రకాశరావు)
శాతవాహనపురం,
(విజయవాడ), మే 26 :

ఏ వ్యక్తిమైనా రెండు తరవలకు మించి పదవుల్లో వుండరాదన్న విధాన నిర్ణయాన్ని తెలుగుదేశం పార్టీ అధ్యక్షుడు, ముఖ్యమంత్రి శ్రీ ఎన్. టి. రామారావు ప్రకటించారు.

మహానాడులో భాగంగా గురువారం ఉదయం జరిగిన విషయ నిర్ణాయక సంఘప్రత్యేక సమావేశానికి అధ్యక్షత వహిస్తూ యీ "పదవుల్లోనే వుండాలనుకుంటే తెలుగుదేశం పార్టీ నిలవదు" అయన అన్నారు.

నాయకత్వంలో మార్పు రాకపోవటం ఒకసారి అధ్యక్షుడు, కార్యదర్శి, మంత్రి అయినవారు హాలే ఎల్లకాలం కొనసాగడం వల్ల యితరపార్టీలు ద్రవిడప్రెస్టేపోయాయని అంటూ అమెరికా అధ్యక్ష పదవి మూడుకాలం రెండుతరవలకు మించి ఎవరూ వుండరాదని అయన స్పష్టంచేశారు.

తన ఆకర్షణశక్తి వల్లనే పార్టీ నిలబడివుందని, పార్టీలో ఎంతకాలం వుంటానో తెలియదని యువకులు, కొత్త రక్తం పార్టీలోకి రావాలని అయన అన్నారు.

తనకంటే సమర్థుడైన వ్యక్తిని ఎంపికచేసుకోగలిగితే అప్పుడే ఉద్యక్ష పదవినుంచితప్పుకుంటానని శ్రీరామారావు అయన అన్నారు. యీ మాటలుఅనగానే "వద్దేవద్దు-వద్దేవద్దు" అనికమిటీ సభ్యులు కేకలు వేశారు.

అయిదేళ్ళలో పార్టీ విజయాలు, వైఫల్యాలను గురించి సరిగా 60నిముషాల సేపు సాగిన తన ఉపన్యాసంలో సమీక్షిస్తూ అధ్యక్షుడిగా, మనిషిగా, అవేశంగల వ్యక్తిగా కొన్ని తప్పులు చేశానని, అది బయటకు చెప్పరాదనీ, తనలోనే వుండిపోవాలని శ్రీరామారావు అన్నారు.

ఎన్నికల సంస్కరణలను ప్రవేశపెట్టానని, అన్ని పార్టీలలో సంప్రదింపులు జరిపానని, అయితే సెలక్ట్ కమిటీకి పంపటం పొరపాటు అయినదని అంటూ వాదనలు అమలు చేయలేకపోయినందుకు క్షమాపణ కోరుతున్నానని అయన అన్నారు.

(మిగతా 8 వ పేజీలో)

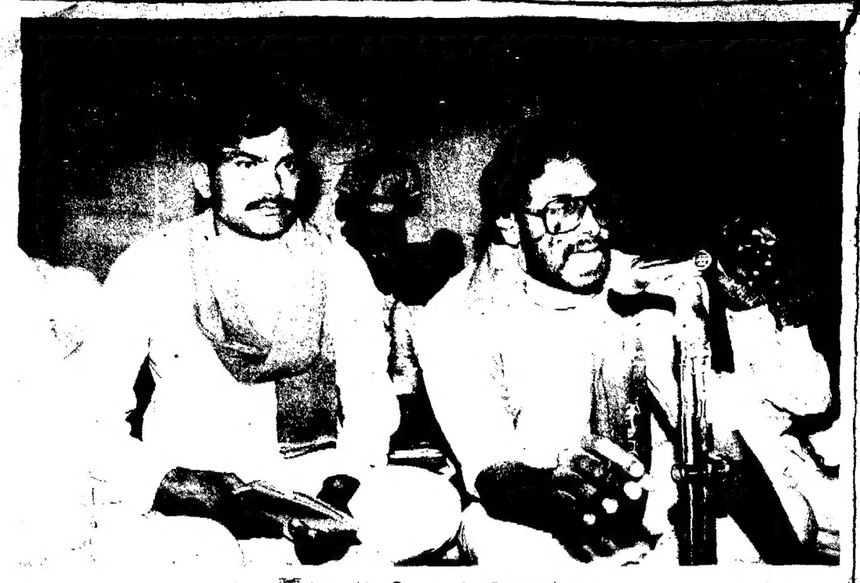

మహానాడులో అల్లుళ్ళ సామరస్యం

విషంతాగి వ్యక్తి మృతి

దర్శవరం, మే 26:

మందిగుళ్ళ మండలం పరిధిలోని పాపాశాళపల్లెలోనిముంగావకొడానెనాయక్ అనే వ్యక్తి విషంత్రాగి మరణించినట్లు పోలీసువర్గాల ద్వారా తెలిసింది. పాడ రాళ్ళపల్లిలోని కొండగుహలోనికి ఈ వ్యక్తి వెళ్ళి సారాప్యాకెట్లో విషం కలుపుకొని త్రాగి మరణించినట్లు తెలుస్తున్నది. కేసునమోదుచేసుకొని పాము దుర్తి ఎస్.ఐ. శ్రీ రాజేంద్ర దర్యాప్తు చేస్తున్నారు.

విద్యుద్దీకరణ ప్రారంభం

దర్శవరం మండలంలో తారకరామా పురంనందు మంత్రి శ్రీకె.రామచంద్ర రాజు విద్యుద్దీకరణ ప్రారంభంగావించి నుమారు 30 వీధి దీపాలను వెలిగిం చారు. ఈ విద్యుద్దీకరణకు మునిసి పాలిటీ ఒకలక్ష 5వేలరూపాయలు చెల్లిం చినట్లు మున్సిపల్ చైర్మన్ శ్రీ జి. పార్థ సారది తెలిపారు.

బియ్యం ఉత్పత్తిపెంచే టాస్క్‌ఫోర్స్ వ్యూహం

హైదరాబాద్, మే 26:

1990నాటికి 7కోట్ల 20 లక్షల టన్నుల బియ్యం ఉత్పత్తి లక్ష్యం సాధించడానికి కేంద్ర ప్రభుత్వ స్పెషల్ టాస్క్‌ఫోర్స్ వ్యూహాన్ పథకం రూపొందించింది. ప్రధాన ఆహార పంటల ఉత్పత్తి పెంచే స్వల్ప కాల వ్యూహం రూపొందించడానికి ప్రధాని శ్రీరాజీవ్‌గాంధి ఈ ఏడాది జనవరిలో ఈ టాస్క్‌ఫోర్స్‌ను ఏర్పాటు చేశారు. ఈ వ్యూహం అమలుకు మొత్తం13 రాష్ట్రాలలోని 106జిల్లాలను టాస్క్ ఫోర్స్ గుర్తించింది.

బియ్యం ఉత్పత్తి పెంచే స్వల్ప కాల వ్యూహంకింద అధికదిగుబడినిచ్చే వరి సాగు విస్తీర్ణం పెంచడం, కలుపు మొక్కలు, తెగుళ్ళ నివారణ, భూగర్భ జలవనరులను పూర్తిస్థాయిలో వినియో గించుకోవడం, స్వల్ప, దీర్ఘకాల మధ్యతరహా సౌకర్యాలు విస్తరించడం వంటి చర్యలున్నాయి. ప్రస్తుతం ఉత్పత్తి అవుతున్న 6కోట్ల 40లక్షల టన్నుల బియ్యంలో 75శాతం సాగుమాత్రమున్న ప్రాంతాలనుంచే ఉత్పత్తి అవుతున్నట్లు స్థానిక బియ్యం పరిశోధన వివరాల ప్రాదేశిక డైరెక్టర్ డాక్టర్ ఆ.ఎ.సిద్దికి తెలియజేశారు. అయితే అధిక దిగుబడి నిచ్చే రకాల సాగు సామర్థ్యంలో సగం మాత్రమే ప్రస్తుతం వినియో గించుకుంటున్నట్లు ఆయన చెప్పారు. సకాలంలో వర్షాలు కురవక పోవడం, అనావృష్టి వంటి ఇబ్బందులెన్ని ఎదురైనా గత రెండు దశాబ్దాలలో ఆహార ధాన్యాల ఉత్పత్తిలో దేశం స్వావలంబన సాధించినట్లు ఆయన పేర్కొన్నారు. అయితే 1985-86లో 15 కోట్ల టన్నుల మేరకు జరిగిన ధాన్యం ఉత్పత్తిని ప్రణాళికాంతానికి మరో రెండుసార్ల కోట్ల టన్నుల మేర పెంచడం పెద్ద సవాలు అని ఆయన అన్నారు.

ధాన్య లక్ష్య పరిపూర్తికి టాస్క్ ఫోర్స్ ఎంచుకున్న 13 రాష్ట్రాలలో ఆంధ్రప్రదేశ్, యు.పి., బెంగాల్, కర్నాటక, మహారాష్ట్ర, పంజాబ్ వంటివి ఉన్నాయి. 1966నుంచి77వరకు టన్నుల ధాన్యం పండించిన ఆంధ్రప్రదేశ్ దేశంలో బియ్యం అత్యధిక స్థాయిలో పండించే రెండో రాష్ట్రమనీ, ఉత్పత్తిని అధికం చేసే కార్యక్రమానికి ఈ రాష్ట్రం నుంచి 8, జిల్లాలను ఎంపిక చేశామనీ సిద్దికి తెలిపారు. ఈ జిల్లాలు రాష్ట్రం లోని మూడు ప్రాంతాలైన కోస్తా,తెలంగాణా, రాయలసీమకు చెంది నవి. వరి సాగు విస్తీర్ణంలో 49శాతం (కోటి 80 లక్షల హెక్టార్లు) ఈజిల్లా లలో విస్తరించి ఉంది. కడపిన కొద్ది పిల్లలో సాధించిన ఉత్పత్తి నరసని అట్టహాస్తే లక్ష్యం చేరుటలోనే ఉన్నట్లు కనిపిస్తున్నదని డాక్టర్ సిద్దికి చెప్పారు. 1985-86లో దేశం రికార్డు స్థాయిలో ఇంచుమించు 6 కోట్ల 42లక్షల టన్నుల బియ్యంపండించింది. అంతకు త్రికం సంవత్సరంలో పోలిస్తే ఈ ఉత్పత్తి 58 లక్షం టన్నులు ఎక్కువే.

మహానాడు హుండీలో అంతుబట్టని రహస్యం

(కె. ఎస్. ప్రభాకరరావు)

కాకినాడపురం (విజయవాడ), మే 26:

తెలుగుదేశం పార్టీ మహానాడు సమా వేశం సందర్భంగా కాకినాడపురం ప్రాంగణంలో పార్టీ నిధికి ఏర్పాటు చేసిన "హుండీ"లలోకి నిధులు లక్ష లాది రూపాయలు ఏ విధంగా చేరు తున్నాయో అంతుబట్టని రహస్యంగా కని పిస్తున్నది.

ఈహుండీలలో ప్రజలనుంచి వస్తు న్నాయని ముఖ్యమంత్రి శ్రీ ఎన్. టి. రామారావుతో సహా తెలుగుదేశం పార్టీ నాయకులు వివరాలు యిస్తునప్పటికి రోజుకు 5 నుంచి 7 లక్షల రూపా యల వరకు నిధులు హుండీల ద్వారా రావడంమాత్రమే అందరిని ఆశ్చర్యంలో ముంచెత్తున్నది

ప్రతిరోజు మహానాడు ప్రాంగణం లోకి 40 నుంచి 50వేల వరకు వస్తున్నారు. ఈ ప్రాంగణంలో 5 చోట్ల మాత్రమే హుండీలు ఏర్పాటు చేశారు. ఈ హుండీల సైజుకూడా చాలా చిన్నవి. వీటిపద్ద 'రాక్షదంపు'ను కాపలాపెట్టారు. దీనిలో ఒక హుండి ముఖ్యమంత్రి శ్రీ ఎన్. టి. రామా రావుకు నిర్మించిన శాంతి కుటీరంలో వుంది.

ముఖ్యమంత్రి శ్రీ ఎన్.టి. రామా రావు శాంతి కుటీరంలోగల హుండీలో లక్షం మేరకు నిధులు చేరుతున్నాయి. ముఖ్యమంత్రి కుటీరంలో సామాన్య ప్రజానీకం ప్రవేశించడం దుర్లభం, అసాధ్యం. పటిష్టమయిన పోలీసు భద్రతను ముఖ్యమంత్రి కుటీరం చుట్టును ప్రవేశం ముందుకొంతదూరం వరకు మెటల్ డిటెక్టర్లతో సెక్యూరిటీ సిబ్బంది వుండటంవల్ల దుర్బేధ్యమయిన ఈ కుటీరంలోకి ఎవరు ప్రవేశించా లన్నా కష్టం.

ముఖ్యమంత్రి శ్రీ ఎన్.టి.రామారావు తన కుటీరంలో పత్రికావిలేఖరులు ప్రవేశించినప్పుడు కూడా భద్రతా సిబ్బంది ప్రశ్నలకు సమాధానం చెప్పి లోపలకు ప్రవేశించవలసిన పరిస్థితు లలో ముఖ్యమంత్రి కుటీరంహుండీలలో కనకవర్షం కురవటం మాత్రం అందరిని ఆశ్చర్యచకితులను చేస్తున్నది.

ప్రాంగణంలో బయటపెట్టిన హుం డీలో కూడా జనపందోహం అంతగా డబ్బులు వేసినట్లుకనిపించటంలేదు. ఎవరు వెసినాచిల్లర పైసలు రూపాయి రెండు, అయిదు రూపాయల నోట్లు మాత్రమే వేయటం కనిపిస్తున్నాయి.

ఇకపోతే హుండీలలో కనూవైన నిధులను లెక్కించే సమయంలో పార్టీ ఆర్థిక సంరంసభ్యులూ ఆగ్రనాయకులు మాత్రమే ఉంటున్నారని అంటున్నారు. హుండీలో వచ్చిన డబ్బును లెక్కించే టప్పుడు తాము హాజరౌతామని బుధవారం నాడు విలేఖరులు అడుగగా మాదవద్దని ముఖ్యమంత్రి జవాబిచ్చారు. అయితే యిప్పటివరకూ విలేఖరులకూ అలాంటి అవకాశం లభించలేదు.

7రోజుల భారీఎత్తున మహానాడు నిర్వహించడమంటే మాటలా అనివాడు ప్రశ్నిస్తున్నారు. ముఖ్యమంత్రిని అయిన నివసిస్తున్న శాంతి కుటీరంలో కలిసిన కాంట్రాక్టర్లు, ప్రభుత్వంద్వారా ప్రయో జనంపొందిన యితర వర్గాలవారు లక్ష లాది రూపాయలను పార్టీ నిధులుగా యిస్తున్నారని చెప్పుకుంటున్నారు.

ఈవర్గాలద్వారా పార్టీ నిధులు సమ కూర్చడానికి తెలుగుదేశం అగ్రనాయ కులందరూ ప్రయత్నపడుతున్నారని వీరు అంటున్నారు.

గత మూడు రోజుల్లో హుండీల ద్వారా రు. 18 లక్షలు వసూల యినట్లు, మహానాడుకు ముందుగానే పార్టీ నిధుల వసూళ్ళు ప్రారంభ మయ్యాయని పార్టీ వర్గాలు చెప్పి రిందాయి.

ప్రాంగణంలో నెలకొల్పిన హుండీ లలో రోజుకు లక్షరూపాయలకన్న ఎక్కువ పడే అవకాశంలేదు.

హుండీలో నిధుల పేరిట కాంట్రాక్టర్లు, వాణిజ్య వర్గాల వారు రోజూ లక్షలాది రూపాయలను ముఖ్యమంత్రి కుటీరానికి వచ్చి పార్టీ నిధికి ఉదారంగా విరాళం యిస్తున్నా రని కొందరు అంటున్నారు.

రామదండు కాపలాతో నిర్వహి స్తున్న హుండీలను ఉదయం నుంచీ రాత్రివరకూ చేరేలోపుకు తరలించలేదు. ఒకవేళ మధ్యలో తరలించి డబ్బును లెక్కించిన తర్వాత మళ్ళీయథాస్థానంలో ఈ హుండీలను పెట్టివుంటే నిధులలో హుండీలు మిందటంవల్ల తరలించిన నిధులను తీసి మళ్ళీ తీసుకువస్తామని చెప్పటానికి అవకాశముండేది. అయితే అవిధంగా జరుగకపోవడం వల్ల హుండీలో ఇంతడబ్బు ఎలా చేరుతున్న దని పలువురు శంకిస్తున్నారు.

అలహాబాద్‌లో మరో అయిదుగురు "గుండాలు"

అలహాబాద్, మే 26:

అలహాబాద్ ఉప ఎన్నిక బరి నుండి మరో అయిదుగురు విరమించు కోవటంతో 81మంది రంగంలో మిగి లాడు.

ఉప సంహరించుకున్న అయిదుగురు లో యిద్దరు బహుజన సమాజ్ పార్టీ సభ్యులున్నారు. మొత్తం 95 మంది నామినేషన్లు దాఖలు చేయగా 8 మంది నామినేషన్లు తిరస్కరించారు. మంగళ వారం ఒకరు బుధవారం అయిదుగురు ఉపసంహరించుకున్నారు. మిగిలినవారిలో శ్రీ కుసీల్‌శాస్త్రి(కాంగ్రెస్) శ్రీ వి.పి. సింగ్(జనమోర్చా) శ్రీ కన్షీరామ్(బహు జన్ సమాజ్ పార్టీ) ప్రముఖులు.

రెండేళ్లబాలుని బలి చేసిన కన్నతండ్రి

లక్ష్మీపూర్‌పేట, మే 26

తరతరాలుగా సాగివస్తున్న మూఢ నమ్మకాలకు రెండేళ్ళబాలుడు తన కన్న తండ్రి చేతిలోనే బలైపోయాడు.

ఖాన్‌పూర్ గెడ్డా గ్రామం లో శనివారంతెల్లవారక ముందు ఒకతండ్రి తన రెండేళ్ల కుమారుని తలనరికి బలి యిచ్చాడు. తర్వాత గ్రామస్తులుఆలయ నిర్మాణ ప్రక్రియలు జరిపారు. ఈ విషయం తెలిసిన పోలీసులు "హుటా హుటి"న వచ్చి గ్రామస్తులను అరెస్టు చేశారట!

హెల్సింకిలో రీగన్

హెల్సింకి, మే 26:

మా స్కో లో రష్యా నేత శ్రీగోర్బచేవ్‌తో సమావేశానికి ఒకటు దేశ అమెరికా అధ్యక్షుడు శ్రీ రీగన్ ఫిన్లాండ్ రాజధాని హెల్సింకిలో పర్యటి చేశాడు

ఈనెల 29, జూన్2లో జరుగ నున్న సమావేశానికి అయన యిక్కడ సన్నద్ధం అవుతున్నాడు. శ్రీ రీగన్ దంపతులకు విడా నా ప్రయాణంలో ఫిన్లాండ్ అధ్యక్షుడు శ్రీ మౌనోకోవిస్తా స్వాగతం పలికాడు. తరువాత శ్రీరీగన్ శ్రీమతినాన్సీతో, కలసి హెల్సింకి పశ్చి మంలోని ప్రభుత్వ అతిథి గృహానికి తరలి వెళ్లారు.

తాష్కెంట్‌కు భగత్, రామానందసాగర్

తాష్కెంట్, మే26:

తాష్కెంట్ నందనిత్రోత్సవానికి భారత సమాచార, ప్రసారశాఖ మంత్రి శ్రీహెచ్.కె.ఎల్. భగత్ నేతృత్వంలో భారత ప్రతినిధి బృందం వెళ్ళింది.

ఈ బృందంలో టి.వి. 'రామాయణ్' దర్శక నిర్మాత శ్రీ రామానందసాగర్, జాతీయ చలనచిత్రాభివృద్ధి సంస్థ అధ్యక్షుడు శ్రీ బి.కె కరంజియా కూడా వున్నారు.

సమీక్షా సంఘంలో కొండాలక్ష్మణ్ బాపూజీ

హైదరాబాద్, మే 26:

కేంద్ర జనాభా శాఖ 1985 వస్తు విధానం అమలుతీరు సమీక్ష సంఘం సభ్యుడుగా శ్రీ కొండా లక్ష్మణ్ బాపూజీని నియమించింది. ఈ విధా నంపై విమర్శలు రేగినందున యీ సంఘాన్ని ఏర్పాటు చేయబలని భావిం దని బాపూజీ విలేఖరులకు తెలిపారు. చేనేత వస్త్ర పరిశ్రమ గత మూడేండ్లుగా దెబ్బతింటూ వచ్చిందన్న విషయాన్ని చెప్పారు.

గోల్కొండ హోటల్‌లో శ్రీధి.వెంకటేశం 'అప్కో' ఎన్నికలుతక్షణం 23జిల్లాల లోనూ జరపాలని కోరారు. జనతా పార్టీ సమావేశంలో తనిన చేసినట్లు సరిగా అమలు జరపాలని మాలించారు.

స్వర్ణకారుల సమైక్యత

గుత్తి, మే 26:

దొంగ బంగారం కొన్న ఆరోపణపై పేద స్వర్ణకారులను పోలీసులు వేధించి రికవరీ పేరట వారివద్ద నుంచి బంగా రాన్ని, డబ్బును వసూలు చేయటాన్ని ఇకపై సహించేది లేదని గుత్తి పట్టణ స్వర్ణకారుల సంఘం అధ్యక్షుడు శ్రీకె. నీ. మాలు సాహెబ్ హెచ్చరించారు. అనంతపురం డివిజనల్ పంచాయతీ అధీనంగా వుండి ఇటీవల పదవీ విరమణ గావించిన శ్రీ కె. ప్రభాకర్ రెడ్డిని, తమ సంస్థ గౌరవాధ్యక్షులుగా ఎన్నుకొని, ఆయనకు సన్మానం చేసిన సందర్భంలో శ్రీ మాలు సాహెబ్ ప్రసంగిస్తూ, ఇటీవల గుత్తి, గుంతకల్లు పట్టణాలకు చెందిన స్వర్ణకారులను పోలీ సులు తీసుకవెళ్ళి దొంగసొత్తుకొన్నారని వేధించడం జరిగిందని, గుత్తి స్వర్ణకా రులు ఈ విషయంపై కోర్టును వెళ్ళి కోర్టు ద్వారా బయటపడగా గుంతకల్లు స్వర్ణకారుడు తన భార్యమెడలోని తాళి బొట్టును అమ్మివారికిసమర్పించిబయటికి వచ్చాడని, గతంలో కూడ ఎంత మంది స్వర్ణకారులు పోలీసుల చేత దెబ్బలుతిని డబ్బును పోగొట్టుకొన్నారని స్వర్ణకారు లను ఒక సంఘముగా చేయండని పోలీసులు అడిగి అటగా పాడిందే పాటగా కొనసాగించని ఇప్పుడు రాజు నమైక్యమైసంఘాన్నిస్థాపించుకొన్నాము. ఇకపై స్వర్ణకారులపై పోలీసులు జులుం చూపనివ్వమని హెచ్చరించారు. గుత్తి స్వర్ణకారుల సంఘానికి శ్రీ కె.ప్రభాక రెడ్డి గౌరవ అధ్యక్షులుగా శ్రీ కె. నీ. మాలుసాహెబ్ అధ్యక్షులుగా శ్రీ ఆర్. రామమూర్తి ఉపాధ్యక్షులుగ శ్రీవల్లయ్య కార్యదర్శిగా శ్రీ టి. ఆనందు కోశాధికారిగా ఎన్నిక అయినారు.

విజృంభిస్తున్న నక్సలైట్లు

కరీంనగర్, మే 26:

ఇటీవల జరిగిన ఎన్‌కౌంటర్‌లో నక్సలైటు నాయకులు దగ్గరాజు లింగు మేకలవర్సయ్య మృతితో శివపెత్తిన నక్సలైట్లు ఉత్తర తెలంగాణా జిల్లాల్లో పాగిస్తున్న విధ్వంసకాండ రోజురోజుకు పెరిగిపోతున్నది.

నక్సలైట్లు గత 15రోజులుగా పాగి స్తున్న విధ్వంసకాండలో ఉత్తర తెలం గాణాలో దాదాపు 15 వరకు ఆర్టీసి బస్సులు, మూడు ప్రయివేటు నాటుసు ప్రభుత్వ వాహనాలు, నాలుగు ప్రభుత్వ కార్యాలయాలు, ఒక మైక్రోవేవ్ స్టేషన్‌ను దాదాపు వంద వరకు భవనాలు కళ్ళాలను రెండు కల్లు డిపోలను దగ్ధం చేయగా, రెండురైల్వే స్టేషన్లపై దాడిచేసి తీవ్రంగా రైల్వే అస్తులను నష్టపరిచారు. నిజామాబాద్, ఎస్.పి.పై ఎదురు కాల్పులు కూడా జరపడములో నక్సలైట్ల ప్రతీకార కాల్పులు ఎలా ప్రజ్వరిల్లుతున్నాయో తెలుస్తున్నది.

ఉత్తర తెలంగాణాలోని అనేక బస్ డిపోలనుండి గ్రామాలకు నడిచే బస్సు సౌకర్యాలను రద్దు చేయడంచే రాష్ట్ర రోడ్డు రవాణాసంస్థ ఎన్నోలక్షల రూపా యలను నష్టపోతున్నది. నక్సలైట్ల ప్రభావం తీవ్రంగా వున్న ప్రాంతాల లోనినడిపోలో రోజువారీఆదాయంలో సగంపైగా తగ్గిపోయినట్లు తెలిసింది.

నక్సలైటు నాయకుల మృతికి నిర సనగా ఉగ్రవాదులు రగుల్కొంటూ వున్న ప్రతీకార జ్వాలలో ప్రజా అస్తులకన్నా ప్రభుత్వ ఆస్తులు అహుతి అవుతున్నాయి. నక్సలైట్లు పాగిస్తున్న విధ్వంస కాండను విరోధించేందుకు ఒక వైపు పోలీసులు ఎన్నో చర్యలు తీసుకుంటున్నప్పటికి, హఠాత్తుగా విజృంభిస్తున్న నక్సలైట్ల చర్యలను అరువు చేయలేకపోతున్నారు.

రోజురోజుకు పెరుగుతున్న నక్స లైట్ల విధ్వంసకాండను అదుపు చేయ లేక పోలీసులు సతమత మవుతుంటే ప్రజలు తీవ్ర భయాందోళనకు గురి అవుతున్నారు.

ఎన్‌కౌంటర్‌లో మరో నక్సలైటు మృతి

కరీంనగర్‌జిల్లా కోడిట్ల మండలం లోని యూసుఫనగర్ గ్రామ శివారులో బుధవారం సాయంత్రం జరిగిన పోలీసుల ఎదురు కాల్పుల్లో నక్సల్యా అలియాస్ మల్లేష (25) అనే తీవ్ర వాది మరణించాడు.

యూసుఫనగర్ గ్రామ శివార్లలో నక్సలైట్లు సంచరిస్తున్నారని సమా చారం అందరంతో కోడిట్ల, జగిత్యా ల్‌కు చెందిన పోలీసులు రెండు బృందాలుగా బయలుదేరి వెళ్ళారు. ఆ గ్రామ శివారులో ఆయుధధారులైన ముగ్గురు తీవ్రవాదులు కన్పించడంతో వారిని మొదట లొంగి పొమ్మని పోలీసులు హెచ్చరించినప్పటికి అతీవ్ర వాదులు పోలీసులపై కాల్పులు జరి పారు. ప్రతిగా పోలీసులు జరిపిన కాల్పుల్లో నక్సల్యా అలియాస్ మల్లేష అనేతీవ్రవాది అక్కడికక్కడే మృతి చెందగా మరో ఇద్దరూ తీవ్రవాదులు సమీపంలో గల అడవుల్లోకి పారిపోయా రని పోలీసు ఉన్నతాధికారి ఒకరు తెలియజేశారు. ఈ సంఘటనలో పోలీసులు ఎవరూ గాయపడలేదని తెలిసింది.

కరీంనగర్‌లో "ఫ్రీడం పార్టీ రన్ 88"

కరీంనగర్ జిల్లా స్పోర్ట్స్ అథారిటి "ఫ్రీడం పార్టీ రన్ 88"ను ఈనెల 29వ తేదీన నిర్వహించనున్నట్లు స్పోర్ట్స్ అథారిటీ అసిస్టెంట్ సెక్రటరీ శ్రీ జె.సారయ్య తెలియజేశారు.

"కలెక్టరు కాంప్లెక్స్ సమీపంలో గల స్టేడియం గ్రౌండ్స్ నుంచి ఉదయం అరు గంటలకు ఈపరుగు ప్రారంభ మవుతుందని ఇందులో పాల్గొనుటకు ఉత్సహంగల అధికారులు, అనధి కారులు యువతీయువకులు జిల్లాకలెక్టరు కార్యాలయంలోని స్పోర్ట్స్ అథారిటీలో నమోదు చేసుకోవాలని ఆయన తెలిపారు.

స్పెషల్ యాత్రా బస్సుల ప్రమాదం

దర్శవరం, మే 26:

దర్శవరం నుండి మైసూరు బయలు దేరి, తిరిగి మైసూర్ నుండి కర్నాటక లోని బుంకూడు స్థలంలో ప్రయాణి స్తున్న యాత్రాస్పెషల్‌బస్ గత సోమ వారం 9వతేదీ ఉదయం 9-30 గంట లకు ప్రమాదమునకు లోనయింది. ఈ ప్రమాదంలో దర్శవరంనకు చెందిన నల్లపేట సాయిసుందర్ (15) ఇంటర్ విద్యార్థి. కలవల దామోదర (19). వజ్జల పంపయ్య (60)లకు గాయాలు తగిలాయి. బుంకూర్ ప్రభుత్వ ఆస్ప త్రిలో వారిని చికిత్సకై చేర్పించారు.

స్థానిక కిరాణా హోల్‌సేల్ మరియు రిటైల్ మర్చంట్స్ అసోసియేషన్ ఏర్పాటుచేసిన రెండు బస్‌లలో ఒకటి ముందుగారాగా రెండవబస్ ఒక లారీని ఢీకొనడంవల్ల ఈ ప్రమాదం జరిగిందని ప్రయాణికులు చెప్పారు.

నక్సలైట్ల చేతిలో రివాల్వర్ల ఫాక్టరీ?

(ఆంధ్రపత్రిక ప్రతినిధి)

హైదరాబాద్, మే 26:

సాంకేతిక పరంగా అధునాతన మైన 'ఎం.ఎస్-4' రకం రైఫిళ్ళను రివాల్వర్లను తయారు చేసే ఒక ఫ్యాక్టరిని పీపుల్స్‌వార్ గ్రూప్ నక్స లైట్లు నెలకొల్పినట్లు తెలిసింది. ఈ మధ్య పోలీసులు ఒక కొరియర్‌ను అరెస్టు చేసినప్పుడు అతని వద్ద దొరికిన రహస్య లేఖల వల్ల ఈ విషయం వెల్లడయింది.

కొరియర్ వద్ద దొరికిన ఆరహస్య లేఖలోని ఏడవపేజీలో ఒకచోట 'డి.టి. ఎల్.ఎస్.ఎస్.టి.ఎల్.ఎస్ అ పు చే వే 877రైఫిళ్ళు అంటే 306రైఫిళ్ళ విషయం మాట్లాడండి, అని దొరకం టే కొద్ది రోజుల తర్వాత చూద్దాం. అలాగే అతనితో సంబంధం తెగి పోకుండా తక్కువ డి.టి.ఎస్.టిలు నెలకు ఐదారు చొప్పున కీద్దాం. మన ఉత్పత్తి మొదలవుతుంది కదా. ప్రతి డివిజన్‌కు ఏదు లేదా ఎనిమిది "ఎం.ఎస్-4" రకం ఆయుధాలు వస్తాయి, అని వుంది.

ఈ లేఖలోని అంశాల వల్ల నక్సలైట్లు ఒక ఆయుధాల ఫ్యాక్టరీని నెలకొల్పినట్లు పోలీసులు గట్టిగా నమ్ము తున్నారు. కాగా ఒడిశా, పోలాపూర్ లలో ఎలాంటి ఆయుధాల ఫ్యాక్టరిని నెలకొల్పేయోచననక్సలైట్లకు వున్నదనే విషయం మరో కొరియర్‌ను ఇంటరా గేట్ చేసినప్పుడు వెల్లడయిందని పోలీసు వర్గాలు పేర్కొంటున్నాయి.

పీపుల్స్‌వార్ నక్సలైట్లకు పాట్నా, కలకత్తా నగరాల నుంచి చట్టవిరుద్ధంగా ఆయుధాలు అందుతున్నాయనీ, ప్రస్తు తం నక్సలైట్ల వద్ద నిముషానికి 30 రౌండ్లు కాల్చే సామర్థంగల రైఫిళ్ళ వున్నాయని తెలిసింది. ఇది ఇలా వుండగా "ఎ.కె80-47" లాటి మైనాతయారీ రైఫిళ్ళు కూడ వారి చేతికి చిక్కితే పరిస్థితి మరింత తీవ్రంగా వుంటుందేమో నని పోలీసులు ఆందోళన పడు తున్నారు. కాగా ఒడ్డారి, పోలాపూర్ ఉత్తరప్రదేశ్, అమృతసర్ నుంచి కూడ నక్సలైట్లు ఆయుధాలు మందు గుండు సామగ్రి సేకరిస్తున్నారని తెలి సింది.

ఇప్పటి వరకు పోలీసుల నుంచి సుమారు 42 రైఫిళ్ళను నక్సలైట్లు గుంజుకున్నారని తెలిసింది.

సాంఘిక సంక్షేమ శాఖ 4వతరగతి ఉద్యోగుల సంఘం

ప్రభుత్వ సాంఘిక సంక్షేమ శాఖ బి.సి., ఎస్.టి. 4వతరగతి ఉద్యోగుల సంఘం అనంతపురం శాఖ కార్యవర్గం

అధ్యక్షుడు : ఎం. వెంకట్రామయ్య, ఉపాధ్యక్షుడు : ఆర్. నాగన్న, కార్యదర్శి ఎం.శుక్యాలప్ప, సంయుక్త కార్యదర్శి: కె.కోటయ్య, కోశాధికారి : ఎర్రముకరుంటి.

మందులదుకాణాలు బంద్

కరీంనగర్, మే 26:

అఖిల భారతీయ మందుల వర్తకుల సంస్థ పిలుపుమేరకు బుధవారం రోజున జిల్లాలోని అన్నిమందులుషాపులుబంద్ చేశారు. 30 శాతం నుండి 300శాతం పైగా మందుల ధరలను పెంచినందుకు రిజిష్టర్డు ఫార్మాసిస్టుల సమస్యలు పరి ష్కరించనందుకు నిరసనగా ఎ.ఐ.పి. సి.సి.డి బుధవారం రోజున దేశ వ్యాప్తంగా మందుల దుకాణాలుబంద్‌కు పిలుపునిచ్చింది.

ఈ బంద్ పిలుపువల్ల కరీంనగర్ జిల్లాలోని దాదాపు 600 మందుల దుకాణాలు బంద్ చేశామని, ఈ సందర్భంగా ప్రజలకు కలిగిన అసౌకర్యానికి చింతిస్తున్నామని సమస్యల పరిష్కారానికి చేరాకమార్గం లేకుండాపోయిన కారణంగానే బంద్ చేయవలసివచ్చిందని జిల్లా కెమిస్ట్, డ్రగ్గిస్ట్ అసోసియేషన్ ప్రతినిధి తెలి పారు.

బంద్ పాటించిన మందుల దుకా ణాల యజమానులు తమ భవిష్యత్తు కార్యాచరణ గురించి స్థానిక ముస్సి పల్ గెస్ట్‌హౌస్‌లో చర్చించుకున్నారు.

బస్సు, లారీ దోపిడి

అర్మకూరు, మే26:

కర్నూలు, గుంటూరు రహదారిలో అర్మకూరు, దోర్నాల మధ్య పెద్ద మంతనాల చెంచుగూడెం సమీపంలో కొండదు దుండగుల్లు మేకులు పాతి అ దారిలో వెళుతున్న ఒక ఆర్టీసి బస్సు ఒక లారీ టైర్లు పంక్చరై నిల బడి పోగా ప్రయాణికులను దోపిడీచే పారిపోయారు. ఈ సంఘటన ఈనెల 19వ తేది రాత్రి జరిగింది.

ఏలూరు నుండి అదోని వెళుతున్న ఆర్టీసి బస్సు ప్రయాణికుల నుండి రు. 1140 నగదు బట్టలు దోచుకొని పోయారు. దోర్నాల పోలీసులు కేసు నమోదు చేసి దర్యాప్తు చేస్తున్నారు.

వైష్ణోదేవి యాత్రికుల సంఖ్య పెరుగుదల

జమ్ము, మే 26:

వైష్ణోదేవిని దర్శించడానికి జనం తండోపతండాలుగా వస్తున్నారు. కాట్రా నుండి రోజూ 8వేల దాకా వైష్ణోదేవి సమీపం దర్శనార్థం ప్రయాణం చేస్తు న్నారు. ఈనెల మొదటి మూడువారాల్లో 1.53లక్షలు, జనవరి నుంచి ఇప్పటి దాకా 6.82లక్షలు అమ్మవారిని దర్శిం చారు. గతఏడాది మేలో వచ్చిన యాత్రికుల సంఖ్య 5.40 లక్షలు మాత్రమే. యాత్రికులు కాట్రా నుండి అలయానికి చేరుకునేవరకు రక్షణకల్పించి అన్నివిధాల సహాయపడుతున్నారు.

కుటీరపరిశ్రమల ద్వారా నిరుద్యోగ నిర్మూలన

(ఆంధ్రపత్రిక ప్రతినిధి)

హైదరాబాద్, 26:

నిరుద్యోగం, పేదరికం నిర్మూ లనకు గ్రామీణ కుటీరపరిశ్రమల రంగానికి ఆర్థిక ప్రోత్సాహం ఇవ్వ వలసిన అవసరం ఉందని రాష్ట్ర పరి శ్రమల శాఖ కమీషనర్ శ్రీటి.గోపాల రావు చెప్పారు.

ఆర్థికంగా దేశం ప్రగతిపథంలో దానికి వీలుగా పుష్కలంగా ఉపాధి కల్పనకు అవకాశాలున్న ఈ రంగం అభివృద్ధికి ప్రణాళికాపేత్తలు ఎంతో ప్రాముఖ్యం ఇచ్చారని జాతీయ ఉత్పా దక మండల అధ్యక్షులు సగరంలో గురువారంనాడు ఏర్పాటైన గోష్ఠికి ప్రారంభోత్సవం చేస్తూ ఆయన తెలిపారు.

కుటీర పరిశ్రమల రంగాన్ని ప్రోత్స హించి వారి నైపుణ్యాన్ని పెంచడానికి అవసరమైన చర్యలనురాష్ట్ర ప్రభుత్వం తీసుకుంటున్నదని ఆయన వివరించారు. చిన్నతరహా పరిశ్రమలు ఉత్పత్తులకు మార్కెట్‌లో గట్టి పోటీ ఉన్నందువల్ల వారి నైపుణ్యాన్ని పెంచడానికి వర్క్‌షాపు లు తీసుకోవాలని ఆయన చెప్పారు.

రాష్ట్రంలో 60 వేల గ్రామీణ పరి శ్రమలున్నాయని వివిధ కారణాల వల్ల వాటిలో 25 శాతం పరిశ్రమలు కాయిలా పడ్డాయని ఆయన తెలిపారు. అధ్యక్షతవహించిన జాతీయ ఉత్పాదక మండలి మార్కెటింగ్ డైరెక్టర్ శ్రీకె. జైన్-మాట్లాడుతూ దేశంలో నిరుద్యో గాన్ని నిర్మూలించడానికి చిన్నతరహా పరిశ్రమల రంగాన్ని ప్రోత్సహించడం తప్పని సరి అని పేర్కొన్నారు.

గ్రామీణ చేతివృత్తుల వారికి విద్య లేదని వారిని విద్యావంతులను చేసే వృత్తిలో నైపుణ్యతను పెంచాలని ఆయన అన్నారు.

మండలి డిప్యూటీ డైరెక్టర్ శ్రీ వై.ఆర్. ప్రసాద్ కృతజ్ఞతలు తెలిపారు.

నిరుద్యోగుల ధర్నా-సామూహిక నిరాహారదీక్ష

(ఆంధ్రపత్రిక ప్రతినిధి)

హైదరాబాద్, మే 26:

రాష్ట్రప్రభుత్వంలోని వివిధ విభాగాల్లో వున్న 40వేల ఉద్యోగాల ఖాళీలను భర్తీచేయాలని కోరుతూ హైదరాబాద్ నగర నిరుద్యోగ యువకుల సంఘం కార్యకర్తలు శనివారం సచివాలయం ముందు సామూహిక నిరాహారదీక్ష,ధర్నా జరిపారు.

సంఘం అధ్యక్షుడు శ్రీఎస్. పాండు రంగారావు నాయకత్వంలో పెక్కుమంది నిరుద్యోగులు ఈ ధర్నా, నిరాహారదీక్ష కార్యక్రమంలో పాల్గొన్నారు.

మందులదుకాణాలు బంద్

కరీంనగర్, మే 26:

అఖిల భారతీయ మందుల వర్తకుల సంస్థ పిలుపుమేరకు బుధవారం రోజున జిల్లాలోని అన్నిమందులుషాపులుబంద్ చేశారు. 30 శాతం నుండి 300శాతం పైగా మందుల ధరలను పెంచినందుకు రిజిష్టర్డు ఫార్మాసిస్టుల సమస్యలు పరి ష్కరించనందుకు నిరసనగా ఎ.ఐ.పి. సి.సి.డి బుధవారం రోజున దేశ వ్యాప్తంగా మందుల దుకాణాలుబంద్‌కు పిలుపునిచ్చింది.

ఈ బంద్ పిలుపువల్ల కరీంనగర్ జిల్లాలోని దాదాపు 600 మందుల దుకాణాలు బంద్ చేశామని, ఈ సందర్భంగా ప్రజలకు కలిగిన అసౌకర్యానికి చింతిస్తున్నామని సమస్యల పరిష్కారానికి చేరాకమార్గం లేకుండాపోయిన కారణంగానే బంద్ చేయవలసివచ్చిందని జిల్లా కెమిస్ట్, డ్రగ్గిస్ట్ అసోసియేషన్ ప్రతినిధి తెలి పారు.

బంద్ పాటించిన మందుల దుకా ణాల యజమానులు తమ భవిష్యత్తు కార్యాచరణ గురించి స్థానిక ముస్సి పల్ గెస్ట్‌హౌ

ఆంధ్రప్రదేశ్ ప్రభుత్వము
అటవీ శాఖ

మండలారణ్యాధికారివారి కార్యాలయము, కాకినాడ

లేఖ సంఖ్య : 1187/86యల్. తేది : 9-5-88.

బహిరంగ వేలము సహిత టెండరు ప్రకటన

కందుమూలపుగా యావన్మందికి తెలియజేయునదేమనగా 1988-89 సంవత్సరపు కాకినాడ అటవీ డివిజను పారారణ వేలము నియమనిబంధనలు మరియు, అందలి చెప్పులు, మాట్టులు మనుసరించి కాకినాడ రేంజి కంది కుప్ప, పిళ్ళరేవు సడుగుడు రోటలలో కాళీయముగా నేకరించిన సడుగుడు మోడు కొనుగోలు చేయుటకు, ఘనపు మీటరు ఒక్కింటికి రేటు పొందు పరచుటకు సీలుచేసిన టెండర్లు 29-5-88 మధ్యాహ్నం 5 గంటల వరకు ఈ క్రింది సంతక దాదునినే కోరబడుచున్నవి. మరియు అదే దినమగు 30-5-88 ఉదయం 11.00గంటలకు అటవీ డివిజను కార్యాలయము, మాధవనగర్, కాకినాడయందు ఈక్రింది సంతకదారునిచేగాని వారి అనుమతి పొందిన వారిచేగాని బహిరంగ వేలములో అన్నబడును. పాట అయిన వెంటనే పాటదార్లు, మరియు అందుకు హాజరైన టెండరుదార్లు సమక్షములో టెండర్లు తెరువబడును. వేములో కాని, టెండర్లలో కాని హెచ్చు రేటు కొనుగోలు దారునకు సడుగుడు పలసాయమునకు సంబంధించిన వివరములలో కూడిన సమాచారము, జప చేయవలసిన మొత్తము సొమ్ము మరియు షరతులు నిబంధనలు ఉన్న టెండరు పారము రూ.10.40పై వెల్లించి అటవీ క్షేత్రాధికారి, కాకినాడ వారి నుండి 29.5.88 మధ్యాహ్నం 3గంటల వరకు అపీసు పని వేళలలో పొందవచ్చును.

ఆసక్తి గల కొనుగోలుదార్లు సదరు పలసాయమును పాటకు 1 టెండరు పారము నింపుటకు ముందుగా స్వయముగా పనికి చేసు కొని పాటలో/టెండరులో పాల్గొనవలెను. పాట కడువాత ఎట్టి అక్షేపణలు అంగీకరించబడవు. పాటలో పాల్గొనువారు ముందుగా దరావస్తు సొమ్ము వెయ్యి రూపాయలు వెల్లించి పాటలో పాల్గొనవలెను. హెచ్చు పాటదారుడు పాటలో నార్జితమగు సొమ్ము, దరావస్తు సొమ్ము పోను మిగిలిన సొమ్ము వెంటనే వెల్లించవలెను. హెచ్చు పాటదారుడుకాని వారికి వారు కట్టిన దరావస్తు సొమ్ముపాట అయిన వెంటనే వాపసు చేయబడును.

సం/- డి.కె. పాండే
మండల అరణ్యాధికారి, కాకినాడ.

తెలుగు సమాచారం: Ro No. 971/Adl/c1/88

ఆంధ్రప్రదేశ్ ప్రభుత్వము
భూసేకరణ ప్రకటన
నమూనా 5-ఎ

మెమో నెం. 403/LAR (1)/88-1 తేది 24-3-1988

ఈక్రింది షెడ్యూలులో నిర్దిష్టపరచిన సుమారు 8.13 ఎకరాలవిస్తీర్ణం మంగల భూమి ప్రకాశం కార్యములకు అంటే RSB of D/83 పరుకు శ్రీరాంసాగర్ ప్రాజెక్టు కాల్వ త్రవ్వకము నిమిత్తం అవసరమైనందున భూసేకరణ చట్టములోని 3, 7 నిబంధనల క్రింద కలెక్టరు కర్తవ్యాలను నిర్వర్తించేందుకు ప్రత్యేక ఉపకలెక్టరు భూసేకరణ విభాగం, పెద్దపల్లి గారిని నియమిస్తూ ఆ భూమిని నేకరించే నిమిత్తం ఉద్దేశ్యం 'క్రింద చేయవలసినదిగా అదేశింపబడైనదని ఆంధ్రప్రదేశ్ గవర్నరుగారు ఆ చట్టములో 6వ విభాగము క్రింద ఇందు మూలముగా ప్రకటిస్తున్నారు. ఆ చట్టములోని 17వ సెక్షను (1) (2)వ ఉప విభాగం క్రింద ఆంధ్రప్రదేశ్ గవర్నరుగారు ఆ చట్టములోని 9వ విభాగపు (ఎ)వ ఉప విభాగములో తెలియచేసిన నోటీసును ప్రచురించిన తేదీ నుండి 15 రోజులు ముగిసిన మీదట/తరువాత ఆ భూమిని స్వాధీనపరచుకోవలసినదిగని కూడా ఆదేశిస్తున్నారు. ఆ భూమి ప్లానును ప్రత్యేక ఉప కలెక్టరు భూసేకరణ విభాగము పెద్దపల్లిగారి కార్యాలయములో ఉంచడమయింది. దానిని కార్యాలయపని వేళలలో ఏ సమయములోనైనను తనిఖీ చేసుకొనవచ్చును.

షెడ్యూలు

జిల్లా : కరీంనగరం మండలం : మందని గ్రామం : రచ్చపల్లి

సర్వే నెం.	బుషికి లేక తరి	విస్తీర్ణం	పట్టాదారు & అనుభవదారు	సాగుభూమి లేదా బంజరు భూమి
1	2	3	4	6
46	బుషికి పట్టా	1-00	ప. జగ్గాను జలపతిరావు ముస్కుల రంగారెడ్డి బ. జె. వెంకట సర్వింహారెడ్డి జె. వెంకట రమ్మారావు జె. ప్రకాశరావు శనిగరం మల్లయ్య ,, చిన్న మల్లయ్య ,, లింగయ్య ,, వెంకటయ్య ,, మల్లయ్య s/o పాయిలు ,, సుధాకర్ s/o నర్సయ్య ,, రాజపోచయ్య మిర్యాల శేషిదేవు	సాగు భూమి
47	,,	1-14	ప. చిద్రాల బుచ్చిరెడ్డి జనగాను జలపతిరావు బ. మిర్యాల శేషిదేవి జె. ప్రకాశరావు జె. నారాయణరావు జె. జలపతిరావు	,,
62	,,	1-33	ప. జె. జలపతిరావు బ. జనగాను జలపతిరావు గుర్రం రాజమల్లు s/o రాజలింగు ,, వెంకటి s/o మల్లయ్య మల్యాల రాజం కిక్కర్ల కిష్టయ్య పాదుల రాజం మల్లిరెడ్డి వెంకటిరెడ్డి శేషరాజం s/o మల్లయ్య	,,
65	,,	0-06	ప. జె. నారాయణరెడ్డి బ. వెంకట రమణారెడ్డి వెంకట సర్వింహారావు	,,
67	,,	3-14	ప. జనగాను నారాయణరావు	,,
75	,,	0-19	ప. జె. జలపతిరావు	,,
89	,,	0-09	ప. జె. నారాయణరావు	
	మొత్తం	8-13		

స్పెషల్ డిప్యూటీ కలెక్టర్, ఎల్.ఎ. విభాగం ఎస్.ఆర్.ఎస్.పి. పెద్దపల్లి — స్పెషల్ కలెక్టర్, ఎస్.ఆర్.ఎస్.పి. పోచంపాడు — సెక్రటరీ టు గవర్నమెంటు బి. (పి.డబ్ల్యు) విభాగము ఎ.పి. హై.

తెలుగు సమాచారం : Ro. No. 19-328-1/KMR/Adl/C1/87

Printed and Published for Nageswara Rao Estates Private Ltd., by S. Nageswara Rao, at the Andhra Patrika Press, Hyderabad - 29. Hyderabad Acting Editor : C. V. Rajagopal Rao, Chief Editor : S. Radhakrishna.
Phones : 58892 68037

పీకింద్రాబాదులో జరిగిన అఖిలభారత రైల్వేల కమర్షియల్ సూపరింటెండెంట్ల సమావేశంలో రైల్వేబోర్డు రవాణా సభ్యులు శ్రీ రతన్ మాథూర్ (కుడినుంచి మూడవవారు) ప్రసంగిస్తున్న దృశ్యం. ద.మ. రైల్వే జి.ఎం. శ్రీ ఎం.ఎ. చెరియన్ వారి ఎడమపక్క ఉన్నారు.

టి.ఎన్.టి.యు.సి పై సి.పి.ఐ. నాయకుని ఆరోపణ

ఆదోని, మే 26 :

ఆదోని కొత్తపేటమిల్లు యందు జరిగిన ఎన్నికలలో టి.యన్.టి.యు.సి. గెలుపొందిన తర్వాత యన్.టి.సి.మిల్లు యందు కూడ ఆధిపత్యం సాధించుటకు టి.యన్.టి.యు.సి. కుతంత్రాలు పన్నడమేకాక, యన్.టి.సి. కార్మికులను బ్రలోభపెట్టి చేయడాన్ని న్యూ ఇండియా గాంధీకాలనీలో కార్మికులైన హుసేని, సెకన్న ఇండ్లలో బాంబులు పెట్టి పోలీసులకు పట్టి ఇవ్వాలని ప్రయత్నించినట్లు యన్.టి.సి. కార్మికులు జాగ్రత్తగుండి రాత్రి తప్పుడుతున్న 'పీతాంబర్'అనే వ్యక్తిని పట్టుకొని పోలీసులకు అప్పచెప్పినట్లు సి.పి.ఐ నాయకులు శ్రీ టి. బాలనాగన్న: శ్రీ కె. లక్ష్మిరెడ్డి తెలిపారు.

కార్మికులను భయభ్రాంతులుచేసి పార్టీని నాశనం చేయుటకు, సి.పి.ఐ. కార్యకర్తలను దెబ్బగొట్టడాన్కి టి.యన్.టి.యు.సి. కుట్రపన్నుతున్నట్లు వారన్నారు. హత్యారాజకీయాలతో యన్.టి.సి. మిల్లును స్వాధీనం చేసుకోవాలన్న ప్రయత్నాలను వారు ఖండించారు. ప్రజాస్వామ్యం అని వేదాలువల్లిస్తూ నీతిబాహ్యమైన పనులకు టి.యన్.టి.యు.సి. దిగడం హేయమైనదని వారన్నారు. సి.పి.ఐ. కార్యకర్తలను, యన్.టి.సి. మిల్లు కార్మికులకు రక్షణ కల్పించాలని ఆదోని పట్టణ సి.పి.ఐ కార్యదర్శి శ్రీ వి. బాలనాగన్న మండల కార్యదర్శి శ్రీ కె. లక్ష్మిరెడ్డి విజ్ఞప్తి చేశారు.

ఆదోనిలో మేడే

ఆదోని, మే 26 :

మేడ్ సందర్భంగా సి.ఐ.టి.యు అధ్వర్యంలో మునిసిపల్ మైదానంలో సి.పి.ఐ (యం) బహిరంగ సభ జరిగింది. సి.ఐ.టి.యు పట్టణ అధ్యక్షులు శ్రీ విరుపన్న అధ్యక్షత వహిస్తూ చికాగో హత్యా ఉద్యమం తర్వాతనే ప్రపంచ కార్మికులలో ఐక్యత వృద్ధి పొందిందని, దీర్ఘకాలిక ప్రయత్న సాధనం కార్మిక శక్తియని, కార్మికుల ఐక్య పోరాటమే శరణ్యమని అన్నారు.

జిల్లా సెక్రటరీ శ్రీ నరసింహయ్య మాట్లాడుతూ చికాగో అమర వీరుల సంస్మరణయే మేడే పేరు కలదని, ప్రపంచదేశాలకు కార్మిక వర్గాల ప్రభుత్వం అవసరమని, అప్పుడే శ్రామికశక్తి దాగుపడుతుందని అన్నారు. నూతన విద్యావిధానం, కంప్యూటర్లు నిరుద్యోగం పెంచిందని భూపాయి విలువ తగ్గిందని అన్నారు. ప్రపంచదేశాలకు నిరాయుధీకరణ అవసరమని అన్నారు.

గోరంట్లు కళాశాలలో వృత్తివిద్యా కోర్సులు

కదిరి, మే 26 :

అనంతపురం జిల్లా గోరంట్ల మండలంలోని గోరంట్ల గ్రామంలో గల శ్రీమతి అగిరంపాపుమ్మ జూనియర్ కళాశాలలో ఈ విద్యా సంవత్సరంనుండే వృత్తి విద్యా కోర్సులు ప్రారంభించడానికి కృషి చేస్తానని మాజీ మంత్రి శ్రీ అగిరం వీరప్ప అన్నారు. ఇటీవల ఈ కాలేజీలో జరిగిన వయోజన విద్యా కార్యకర్తల శిక్షణ శిబిరా ప్రారంభోత్సవ సభలో ప్రసంగిస్తూ సర్పింగ్, ఆటోమొబైల్, కంప్యూటర్ సైన్స్, ఇంజనీరింగ్ కోర్సులు ప్రారంభించదలచుకొన్నట్లు మాజీ మంత్రి శ్రీ అగిరం వీరప్ప అన్నారు.

సభలో అనంతపురంజిల్లా జాయింట్ కలెక్టర్ శ్రీ గన్వర్‌లాల్ ప్రసంగిస్తూ వయోజనులకు ఏడాది పాటు శిక్షణ ఇచ్చినంత మాత్రాన సరిపోదని, తదనంతర కొన్ని కోర్సులు ప్రవేశ పెట్టాలని లైబ్రరీ సౌకర్యం కల్పించాలని అన్నారు.

జిల్లాలోని పూర్తిగా వెనుకబడినే ఈ ప్రాంతములో వృత్తి విద్యా కోర్సులకు ప్రభుత్వం అనుమతి ఇవ్వాలని శ్రీ అగిరం వీరప్ప అన్నారు. వృత్తి విద్యల వల్ల అనేక ప్రయోజనాలు ఉన్నాయని కోర్సు అనంతరం వృత్తి విద్యల వల్ల జీవనోపాధి కల్పించుకొనవచ్చునని అయనపేర్కొనగా అంధ్రప్రదేశ్ విలేకరి తెలియచేశారు. అన్ని రంగాలలో వెనుకబడిన అనంతపురంజిల్లాలో వృత్తి విద్యలను అధికంగా ప్రోత్సహించాలని అగిరం వీరప్ప తెలిపారు. (కం)

పెనుగాలుల పలన భారీనష్టం

కైలాస్కోటూరు, మే 26 :

కైలాస్కోటూరులోని, దొమ్మవరం, కుబులవారిపల్లె, పి.వి. కండ్రిక, నేనగ్గారపల్లె, మాదవరంపాడు, పరికొన్ని చిన్నచిన్న పల్లెలలో గత అదివారం సాయంకాలం 6 గం. నుంచి వీచిన పెనుగాలులకు, అరటిచెట్లు, మామిడి చెట్లు, నిమ్మచెట్లు, కరిగి పడిపోయినాయి. ఇళ్ళ పైకప్పులు లేచిపోయాయి. విపరీతమయిన నష్టం వాటిల్లింది. అయితే త్రాగేటందుకు నీళ్ళు లేక, కరెంటు కోతవలన, ప్రజలు నానా ఇబ్బందులు పడుతుంటే, పెనుగాలులు నీటి పుష్పంటలు, యిండ్ల పైకప్పులు పోగొట్టుకొని ప్రజలు బాధపడుతున్నారు. కావున ప్రభుత్వం వెంటనే నష్ట పరిహారం తగిన సహాయము చేయవలసిన ప్రజలు కోరారు.

వెట్టి విముక్తిదారులకు ఉపాధి

కరీంనగర్, మే 26 :

ధర్మపురం డివిజన్ లోని 'మాల్యవంతం' గ్రామంలో వెట్టి చాకిరి నుండి విముక్తి పొందిన, అట్టి నుండికి బండి ఎక్లు భూమి మరమ్మత్తులకు గాను 37వేల రూపాయలు జిల్లా కలెక్టర్ మంజూరు చేశారని ధర్మపురం రెవెన్యూ డివిజనల్ ఆఫీసర్ శ్రీయన్. వి. వీరభద్రరావు చెప్పారు.

అలాగే చిగిరెడ్డి గ్రామంలో వెట్టి చాకిరి నుండి విముక్తి పొందిన మాల్యవంతం గ్రామానికి చెందిన వారిలో 11 మందికి 3 బావులు త్రవ్వుకునేందుకు గాను జిల్లా కలెక్టర్ 60 వేలమంజూరు చేశారని బావులు త్రవ్వటం జరుగుతున్నదని ఆర్.డి.ఓ. తెల్పారు.

అడిక్మర్ : పీపాపగల 'అగ్రహారం' గ్రామంలో విముక్తి పొందిన 21 మందికి పట్టాలు యిచ్చినట్లు అందులో బావులకు గాను కలెక్టర్ డబ్బు మంజూరు చేయటం జరిగిందని ప్రస్తుతం అర్జీవేసిన బోర్లు త్రవ్వుతున్నారని యిప్పటికిపూర్తయితే తక్కినవి పక్కాగా బావుల నిర్మాణం గావించటం జరుగుతుందని శ్రీ వీరభద్రరావు 'ఆంధ్రపత్రికకు యిచ్చిన ప్రత్యేక ఇంటర్వ్యూలో తెలియజేశారు.

డివిజన్ లోని దాదిరోట గ్రామంలో 37మంది షెడ్యూల్డు కులాల వారికి ఎస్.సి. కార్పొరేషన్ ద్వారా ఒక్కొక్కరికి రెండెకరాల వంతున భూమిని కొని, వారికి జీవనోపాధిపై పట్టాలివ్వటం జరుగుతున్నదని, ధర నిర్ణయించారు యీ నెల 22న జనగాం పరం జాయింట్ కలెక్టర్ మరియు తనతోబాటు ఎస్.సి. కార్పొరేషన్ ఎగ్జిక్యూటివ్ డైరెక్టర్‌గల కమిటీ భూమిని చూచి, పట్టాలు యివ్వగలదని అయన చెప్పారు.

నిత్యావసర వస్తువుల పంపిణీ విషయమై వివరిస్తూ తమ రెవెన్యూ డివిజనందు 96,738 అకుపచ్చకార్డులు, 18వేల పైచిలుకు పసుపుపచ్చకార్డులు మొత్తం ఒక లక్ష 17వేల కార్డులున్నాయి. వాటిలో 6417 కార్డులను బోగస్ కార్డులుగా గుర్తించి, తీసివేయటం జరిగింది, వాటి స్థానే అర్హులయినవారికి కార్డులివ్వటం జరుగుతున్నదన్నారు. తమ డివిజనకు ప్రతినెలా 2071 టన్నుల బియ్యం, 4 లక్షల 7వేల లీటర్ల కిరోసిన్, 90టన్నుల పామోలిన్ ఆయిల్ వస్తుంది. యీ నెలలో డివిజన్‌లోని ప్రతి అకుపచ్చకార్డు దారునకు రెండు కిలోలు, పసుపుపచ్చకార్డులకు నాలుగు కిలోల ప్రకారం పంచడారు, ఒక కిలో ప్రకారం పామోలిన్ ఆయిల్ యివ్వటం జరుగుతుందని ఆర్డీవో శ్రీ వీరభద్రరావు చెప్పారు.

కాగా ధర్మపురం పట్టణానికి ధర్మాంబకో అపరేటివ్ సొసైటీ వారి 4దుకాణాలు (స్టోర్స్) ద్వారా 19.50 పైసలకు కిలో ప్రకారం ఏర్పాటు వాటైనా కాస్తుకు కిలో చేటు కనగూనె తీసుకోవచ్చునని అయన తెల్పారు. (కం)

కడుపునొప్పి భరించలేక ఆత్మహత్య

హిందూపురం, మే 26 :

ముదిరెడ్డిపల్లెనివాసియైన మిట్టకు ప్రమణ్యం(36) అనే వ్యక్తి కడుపునొప్పితో బాధపడ 12వతేదీ మధ్యాహ్నం విషం తాగి ఆత్మహత్య చేసుకొన్నాడని టూటౌన్ పోలీసులు తెలిపారు, దర్యాప్తు జరుగుతుంది.

పదిహేనుమంది అరెస్టు

హిందూపురం, మే 26 :

హిందూపురం రూరల్ మండలం మలగూడెలో ఘర్షణలేసుతో 15మందిని పోలీసులు అరెస్టు చేసారు. ఈగ్రామానికి చెందిన అన్వర్‌ఖాన అనే యువకుడు వివాహితతో సంబంధం పెట్టుకున్నాడంటూ ఆ రెండువర్గాలవారు ఇటీవల వివాదానికి దిగారు. మొదట ఆ యువకుడికిట్టిన మహిళ తటపటాయిస్తూ ఆ తరువాత తనకి తండ్రి కూడా కొట్టడంతో తర్జనభర్జన జరిగిందని కేసు దర్యాప్తు చేస్తున్న ఎస్.ఐ. శ్రీ రంగనాథకాలు తెలిపారు. ఈ కేసులో అరెస్టుచేసిన నిందితులను కోర్టుకు పంపినట్లు చెప్పారు.

చెరుకు అభివృద్ధి మండలి అధ్యక్షుడిగా రామారావు

కరీంనగర్, మే 26 :

కరీంనగర్ జిల్లా మధ్యంపేటలో గల నిజాం షుగర్ ఫ్యాక్టరీ చెరకు మండలి అధ్యక్షుడిగా శ్రీ రామారావు (42)ను ప్రభుత్వం నియమించింది. ఇబ్రహీంపట్నం మండలంలో నియామాబాద్ సింగిల్‌విండో అధ్యక్షునిలో దాటు అదనంగా ఇద్దరు సభ్యులను ప్రభుత్వం నియమించింది. కోరుట్లకు చెందిన అంజాదేవి మెంపట గ్రామానికి చెందిన దొంగారెడ్డిని ప్రభుత్వం నియమించింది. నిజాం షుగర్ ఫ్యాక్టరీ స్థానంలో నాటినుండి, చెరకు అభివృద్ధి మండలి కమిటి వేయడం అని మొదటిసారి.

ఆంధ్రప్రదేశ్ ప్రభుత్వము
భూసేకరణ ప్రకటన
నమూనా 2-ఎ

జి.ఓ.ఆర్.టి. నం. 217 తేది 24-3-1988

ఈక్రింది షెడ్యూలులో నిర్దిష్టపరచిన కరీంనగర్ జిల్లా మందరథని మండలము రచ్చపల్లి గ్రామములో ఉన్నభూమి ప్రకాశాత కార్యాలకు అంటే RSB of D/83 శ్రీరాంసాగర్ ప్రాజెక్టు కాల్వ త్రవ్వకము నిమిత్తం అవసరమైనట్లు ఆంధ్ర ప్రదేశ్ ప్రభుత్వం భావించినందువలన 1923 భూసేకరణ (సవరణ చట్టం) 1923లో 38వ చట్టంద్వారా సవరించిన విధంగా ఉండే 1894 భూసేకరణ చట్టంలోని 4వ విభాగపు (1)వ ఉప విభాగంలోని నిబంధనల మేరకు అవసరం గురించి అందరి సంతృప్తి పరచిన వారందరికి ఎటువంటి నిమిత్తం ఇందుమూలంగా నోటీసు యివ్వబడినది. ఆంధ్రప్రదేశ్ గవర్నరు గారు, చట్టంలోని 4వవిభాగపు (2)వఉప విభాగం ద్వారా లభ్యమైన అధికారమును వినియోగించేందుకు ప్రత్యేక ఉపకలెక్టర్ భూసేకరణ విభాగము పెద్దపల్లి గార్కి అయన నిర్బంధికి పనివారికి ఇందు మూలముగా అధికార మిస్తున్నారు.

ఎ) ఆ చట్టంలోని 3వ విభాగపు (సి) ఉప విభాగం క్రింద ఆంధ్రప్రదేశ్ గవర్నరుగారు ప్రత్యేక ఉప కలెక్టర్ భూసేకరణ విభాగము పెద్దపల్లి గారి నుండి ఆ చట్టంలోని 5-ఏ విభాగం క్రింద కలెక్టరు కర్తవ్యాలను నిర్వర్తించేందుకు ఇందుమూలంగా నియమిస్తున్నారు.

బి) ఆ చట్టంలోని 17వ విభాగపు (4)వ ఉప విభాగం క్రింద ఈ విషయంలో సత్వరమే చర్య తీసుకోవాల్సిన అవసరం ఉన్న దృష్ట్యా ఆంధ్రప్రదేశ్ గవర్నరుగారు చట్టంలోని 5-ఏ విభాగపు నిబంధనలు ఈ విషయానికి వర్తించరాదని ఇందుమూలంగా ఆదేశిస్తున్నారు.

షరా : 1) జరుగు నిబంధనలు అమలుపర్చినప్పుడు (ఎ) భాగాన్ని వదిలి వేయాలి.

2) జరుగు నిబంధనలు అమలుపర్చినప్పుడు (బి) భాగాన్ని వదిలి వేయాలి.

షెడ్యూలు

జిల్లా : కరీంనగరం మండలం : మందని గ్రామం : రచ్చపల్లి

సర్వే నెం.	బుషికి లేక తరి	విస్తీర్ణం	పట్టాదారు & అనుభవదారు	సాగుభూమి లేదా బంజరు భూమి
1	2	3	4	6
46	బుషికి పట్టా	1-00	ప. జగ్గాను జలపతిరావు ముస్కుల రంగారెడ్డి బ. జె. వెంకట సర్వింహారెడ్డి జె. వెంకట రమ్మారావు జె. ప్రకాశరావు శనిగరం మల్లయ్య ,, చిన్న మల్లయ్య ,, లింగయ్య ,, వెంకటయ్య ,, మల్లయ్య s/o పాయిలు ,, సుధాకర్ s/o నర్సయ్య ,, రాజపోచయ్య మిర్యాల శేషిదేవు	సాగు భూమి
47	,,	1-14	ప. చిద్రాల బుచ్చిరెడ్డి జనగాను జలపతిరావు బ. మిర్యాల శేషిదేవి జె. ప్రకాశరావు జె. నారాయణరావు జె. జలపతిరావు	,,
62	,,	1-33	ప. జె. జలపతిరావు బ. జనగాను జలపతిరావు గుర్రం రాజమల్లు s/o రాజలింగు ,, వెంకటి s/o మల్లయ్య మల్యాల రాజం కిక్కర్ల కిష్టయ్య పాదుల రాజం మల్లిరెడ్డి వెంకటిరెడ్డి శేషరాజం s/o మల్లయ్య	,,
65	,,	0-06	ప. జె. నారాయణరెడ్డి బ. వెంకట రమణారెడ్డి వెంకట సర్వింహారావు	,,
67	,,	3-14	ప. జనగాను నారాయణరావు	,,
75	,,	0-19	ప. జె. జలపతిరావు	,,
89	,,	0-09	ప. జె. నారాయణరావు	
	మొత్తం	8-13		

స్పెషల్ డిప్యూటీ కలెక్టర్, ఎల్.ఎ. విభాగం ఎస్.ఆర్.ఎస్.పి. పెద్దపల్లి — స్పెషల్ కలెక్టర్, ఎస్.ఆర్.ఎస్.పి. పోచంపాడు — సెక్రటరీ టు గవర్నమెంటు బి. (పి.డబ్ల్యు) విభాగము ఎ.పి. హై.

తెలుగు సమాచారం : Ro. No. 19-328-1/KMR/Adl/C1/87

తిరుమల తిరుపతి దేవస్థానములు
తిరుపతి

శ్రీ వేంకటేశ్వర బదిర శిశు విద్యాలయము
భీమవరం - పశ్చిమ గోదావరి జిల్లా

ఈ సంవత్సరముండైనది 8వసంవత్సరము లోపు వయస్సు గల బదిర బాలబాలికలను పై పాఠశాలలో చేర్చుకొనుటకు దరఖాస్తులు కోరబడుచున్నవి. పూర్తి వివరాలతో పారమును ప్రాస్పెక్టసను పదవ తరగతి హెడ్మాస్టరుగారి అధ్వర్యములో రు.1.50 స్టాంపుల అతికించి స్వంత చిరునామా కవరు పంపి పి నెం 15వ తేదీనుండి 31వ తేదీవరకు పొందవచ్చును.

సక్రమముగా పూరింపబడిన దరఖాస్తు పారములు జూన్ 10వ తేదీ వరకు స్వీకరింపబడును. విద్యావిధానము తెలుగులో జరుపబడును. వివరాలు పనిచేయు.

Roc No. 27801/PR.4.Advt.47/88 dt 21.5.88

ఎగ్జిక్యూటివ్ ఆఫీసర్.

విజయ్ స్పిన్నింగ్ మిల్స్ లిమిటెడ్
29-28/1-16, కోవెలమూడివారివీధి,
సూర్యారావుపేట, విజయవాడ - 2

31.3-88తో ముగిసిన ఆరు నెలల కాలం ఆడిట్ కాని (ఎక్స్‌టెండ్) ఆర్థిక ఫలితాలు

రూపాయలు లక్షలలో

	31-3-88తో అంతమయ్యే ఆరు నెలలకు	గత సంవత్సరం ఇదే ఆరునెలల కాలంతో 31-3-87 నాటికి	గత అకౌంట్ సంవత్సరం 1986-87
నికర అమ్మకాలు	226-62	185-18	234-33
ఇతర ఆదాయం	0-48	1-37	2-06
ముడిసరుకుల వినియోగం	148-29	85-13	135-17
వేతనాలు	28-99	28-37	43-03
వడ్డీ	18-97	22-17	49-95
మొత్తంలాభం/నష్టం(+)	23-87	(+) 6-01	(-)23-67
డిప్రిసియేషన్‌కోసం	29-01	24-05	48-71
పన్నులకోసం	—	—	—
నికరలాభం/నష్టం (డిప్రిసియేషన్ మరియు పన్నుల విలువ)	(-)5-14	(-)18-04	(-)72-38

విజయ్ స్పిన్నింగు మిల్సు లిమిటెడ్ కొరకు
ఇ. బి. వి. రాఘవయ్య,
జె.యం.డి.

తేది : 21-5-1988

ది ఆంధ్ర షుగర్స్ లిమిటెడ్
వెంకటరాయపురం, తణుకు

31 మార్చి 1988తో అంతమైన ఆరు నెలలకు ఆడిట్ కాబడని ఆర్థిక సమీక్ష ఫలితాలు (అంచనాలు)

రూ. లక్షలలో

	31-3-88తో అంతమైన ఆరు నెలలకు	గతదిన సంవత్సరంలో ఇదే కాలానికి అనగా 31-3-1987తో అంతమైన కాలానికి	గతదిన ఆర్థిక సంవత్సరం 1986-87 (ఆడిట్‌కాబడినది)
నికర అమ్మకాలు	2851-20	2592.05	4846.22
ఇతర ఆదాయాలు	245-16	180-04	417-21
	3096-36	2772-09	5263-43
ముడిసరుకుల వినియోగ	1465-72	1266-47	1408-34
వేతనాలు	248-99	216-75	354-51
వడ్డీ	98-95	68-71	128-29
మొత్తం ఆదాయం	329-14	477-76	739-24
డిప్రిసియేషన్‌కు కేటాయించినది	135-17	138-18	322-71
పన్నులకు కేటాయించినది	70-00	125-00	186-00
నికర ఆదాయం(డిప్రిసియేషన్ పన్నులు తీసివేసి)	123-97	214-58	230-53

ఫర్ ది ఆంధ్ర షుగర్స్ లిమిటెడ్,
ముళ్ళపూడి హరిశ్చంద్రప్రసాద్,
చేర్మన్ అండ్ మేనేజింగ్ డైరెక్టర్

ఆంధ్రపత్రిక
శివలింకశంభుప్రసాద్
సంపాదకుడు: 1938-1972

అప్రతిష్టపాలయిన [illegible]

అల్లాబాద్ లోక్‌సభ స్థానానికి నామినేషన్ చేసిన మరునాడే తాను పోటీ నుంచి విరమించుకోవాలనుకుంటున్నానని చెప్పడం, మళ్లీ ఆమరునాడు విరమించడం లేదు, పోటీచేస్తున్నానని చెప్పడం-పరిపక్వం చెందిన రాజకీయ వేత్త వ్యవహరించవలసిన తీరుకాదు. ఈ విధంగా చేయడం వల్ల జనమోర్చా నాయకుడు శ్రీ వి. పి. సింగ్ ప్రతిష్ఠ ఎంతగానో దిగజారిపోయింది. ఆయనతోపాటు ప్రతిపక్షాలకు కూడా తీవ్రమైన దెబ్బతగిలింది. ఈ పరిస్థితిని గుర్తించే ప్రతిపక్షాల నాయకులంతా ఒక్కసారిగా శ్రీ సింగ్‌కు పోటీ నుంచి విరమించవద్దని విజ్ఞప్తి చేశారు.

రాజకీయాలలో వివిధ పార్టీలు ఒకరిపైఒకరు సవాళ్ళు విసరుకోవడం పరిపాటే. అల్లాబాద్ ఉపఎన్నికలో తిరిగి అమితాభ్‌బచన్‌ను పోటీపెట్టండి చూస్తాం అన్నారు ప్రతిపక్షాల వారు. శ్రీ బచన్ ఉంటేనే తాను పోటీ చేస్తానని శ్రీ సింగ్ అన్నారు. కాంగ్రెసు వారు అభ్యర్థి విషయంలో ఎంతో చాకచక్యంగా వ్యవహరించారనే చెప్పాలి. తమ అభ్యర్థి పేరు బయటపెట్టకుండా ఆఖరి క్షణంలో శ్రీ సునీల్‌శాస్త్రిచేత నామినేషన్ వేయించారు. బచన్ ఉంటాడో, ఉండడో తెలియక అయోమయ పరిస్థితిలో పడిపోయిన శ్రీ సింగ్ నామినేషన్‌ను దాఖలు చేయవలసివచ్చింది.తీరా "అయోధ్యార్థాం"తెలిశాక శ్రీ సింగ్ మరీ అయోమయంలో పడిపోయారు. ఆ అవస్థలోనే పోటీ నుంచి తప్పుకోవాలని అంతరాత్మ ప్రబోధం చేస్తోందని చెప్పి ఉంటారు. ఈ ప్రకటన చేసిన తరువాత శ్రీ సింగ్ పరిస్థితి మరీ అధ్వాన్నమైంది. కారణాలు ఏమి చెప్పినా విజయంపై ఆయనకు నమ్మకం లేదేమోనన్న అభిప్రాయం ప్రజలలో కలగడం సహజం. రాజీవ్‌గాంధీకి ప్రత్యామ్నాయ నాయకుని హోదామాట అలా ఉంచి అసలు రాజకీయంగానే అస్థిరత్వంలో పడిపోయారు. ఈ "పూబి" నుంచి ఏ విధంగానయినా బయట పడకపోతే రాజకీయ భవిష్యత్ లేదని ఆయన గ్రహించి ఉండాలి. దీని నుంచి తేరుకొనడానికి ప్రతిపక్షాల విజ్ఞప్తి, కాంగ్రెసు కార్యదర్శి శ్రీ గులాంనబీఅజాద్ ప్రకటన లభించాయి

కాంగ్రెసువారు ఉపఎన్నికలలో అమితాభ్‌బచన్‌ను పోటీ పెట్టకపోవడమే శ్రీ సింగ్ విజయంగా ఆయన వర్గం చెప్పుకుంటోంది. నిజమేకాని, ఆయన పోటీనుంచి తప్పుకుంటున్నారనీ తరువాత లేదనీ చెప్పడం కాంగ్రెసువారికి మరింత విజయంగా పరిణమించింది. చివరకు ఓటర్ల నిర్ణయం ఎలా ఉంటుందో తెలియదుకాని మొదట శ్రీ సింగ్‌కు అప్రతిష్ఠ రావడం మాత్రం జరిగింది. శ్రీ సింగ్ పొరపాటు మరొకటి కూడా ఉంది. ఆయన సభ్యత్వం ముగిసేవరకు కాంగ్రెసు పార్టీకిచెందిన రాజ్యసభ సభ్యుడుగానే కొనసాగారు. కాంగ్రెస్ వారు ఆయనను పార్టీనుంచి బహిష్కరించినా, పార్టీ ద్వారా వచ్చిన రాజ్యసభ సీటును, మంత్రిగా ఉన్నప్పటి భవనాన్ని వదులుకోలేకపోయారు. పదవీ కాంక్ష లేదని చెప్పుకుంటూ నైతిక ప్రమాణాలను నెలకొల్పలేకపోయారు. ఇవేమీ చేయకుండా సిద్ధాంత రాజకీయం కోసం పోరాడతానని శ్రీ.సింగ్ చెప్పడం ఆశ్చర్యంగా ఉంది.

కాంగ్రెసు నుంచి బహిష్కరించబడినప్పుడు శ్రీ సింగ్‌పై ప్రతిపక్షాలు ఎన్నో ఆశలు పెట్టుకొన్నాయి. బోఫోర్స్, ఫెయిర్‌ఫాక్స్ కుంభకోణాలలో ఆయన రహస్యాలను వెల్లడించగలడనీ, దానితో రాజీవ్‌గాంధీకి పతనం తమకు అధికారం తప్పదనీ ప్రతిపక్షాలు ఆశించాయి. కాని ఆయన ఏమీ చెప్పలేకపోవడంతో అంతవరకూ ఆయనే శరణ్యమన్న పార్టీలు దూరమైపోయాయి. అల్లాబాద్ ఉపఎన్నికలో ఏ విధంగానయినా కాంగ్రెసును ఓడించాలని శ్రీ సింగ్‌ను ఉమ్మడి అభ్యర్థిగా వారు ప్రకటించారు. కాని ఈ పార్టీలు తమను పూర్తిగా సమర్థిస్తాయన్న నమ్మకం లేదేమో- తాము తప్పుకోవాలనుకొంటున్నట్లు ప్రకటించారు. మళ్ళీ ప్రతిపక్షాలు సమర్థిస్తాయని చెప్పటంతో ఆయనకు ధీరత కలిగి ఉండాలి. కాని కారణాలు ఏమైనప్పటికి ఈ వ్యవహారంలో శ్రీ సింగ్ నవ్వులపాలుకాక తప్పలేదు.

జనతాలో సర్దుబాటు

ఇటీవలి పరిణామాలు జనతా పార్టీలో చీలికకు దారితీస్తాయేమోనని చాలామంది భయపడడం జరిగింది కాని మొత్తంమీద ఒక సర్దుబాటు కుదిరి కనీసం తాత్కాలికంగానైనా సంక్షోభం నివారింపబడడం హర్షించదగిన విషయం. శ్రీ చంద్రశేఖర్ లోక్‌దళ్(ఎ)ను జనతాలో విలీనం చేసినపుడు కుదుర్చుకున్న ఒప్పందానికి అనుగుణంగా శ్రీ అజిత్‌సింగ్‌కు పార్టీ అధ్యక్ష పదవీబాధ్యతలు అప్పగించడంలో కృతకృత్యులు కాగలిగారు కాని ప్రస్తుత సర్దుబాటు తీరును పరిశీలిస్తే అధ్యక్షునిగా శ్రీ అజిత్‌సింగ్‌కు పార్టీపైగల ఆధిపత్యం పరిమితమయినది మాత్రమేనని ఎవరికయినా అనిపిస్తుంది. ఒక దశలో పార్టీ అధ్యక్షపదవికి అభ్యర్థిగాభావించబడిన శ్రీ మధుదండావతె ఈ రాజీ పరిష్కారంలో భాగంగా జనతా పార్లమెంటరీ బోర్డు అధ్యక్షునిగా నియమితులయ్యారు. సంస్థాగత ఎన్నికలు జరిగే వరకు (ఆరునెలలలో జరగవచ్చునని భావించబడుతోంది) పార్టీ జాతీయ కార్యవర్గం, జాతీయ మండలి స్థానంలో ఈ పార్లమెంటరీ బోర్డు సర్వాధికారాలతో వ్యవహరిస్తుంది. పార్టీ అధ్యక్షుడు శ్రీ అజిత్‌సింగ్ ఈ పార్లమెంటరీ బోర్డుతో సంప్రదించి నిర్ణయాలు తీసుకోవలసివుంటుంది. అలాగే పార్టీ సంస్థాగత ఎన్నికలసంఘం అధ్యక్షునిగా శ్రీ బిజుపట్నాయక్ నియమితులు కావడం శ్రీ అజిత్‌సింగ్ వ్యతిరేకవర్గం వారికి బలంగా చెప్పుకోవచ్చు. మొత్తం ఆరుగురు కొత్త ప్రధాన కార్యదర్శులలో ఒక్కరు-శ్రీ రామ్‌నరేష్‌యాదవ్ మాత్రమే లోక్‌దళ్ (ఎ) నుంచి వచ్చినవారు. తొమ్మిది మంది సభ్యులు గల జనతా పార్లమెంటరీబోర్డులో కూడా శ్రీ అజిత్‌సింగ్ వ్యతిరేకవర్గం వారే ఎక్కువ అని చెప్పబడుతోంది. ఇదంతా గమనించినపుడు శ్రీ అజిత్‌సింగ్‌ను పార్టీ అధ్యక్షునిగా చేయడాన్ని వ్యతిరేకించిన వారికి కొంత సంతృప్తి కలిగించగలదని అనుకోవచ్చు. ఈ సర్దుబాటు విలీనానికి గట్టి ప్రాతిపదిక కాగలదని ఆశించాలి.

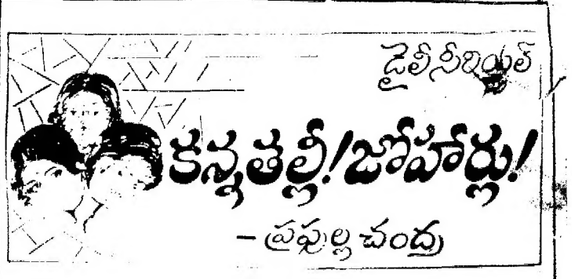

[గత సంచిక తరువాయి]

12 కాంపౌండ్ గేటుదగ్గర్నే మంజు ఎదురై తనదు లోనికి అడ్డొస్తే దాగుమ్మా. అని అలాగా గేటువైపు చూశాడు. కాని అక్కడెవరూ లేరు.

మనోహారం చంపుకోలేక ఆ సమ్మ అమ్మ రహస్యంగా తమ్ముడి-యింటికి వెళ్ళింది. అప్పుడు యింటిలో మాధవి తప్ప మరెవ్వరూ లేరు. వచ్చిన వాళ్ళని మాధవి హర్షోన్మాదంలేదు సరికదా అవమానించింది. మరెప్పుడూ ఈ యింటి గుమ్మం తొక్కవద్దని ఛీనించింది...

ఆ సంఘటన జ్ఞాపకం వచ్చి- కాంపౌండ్ గేటుమీద వేసిన చేతిని వెనక్కి లాక్కుని ముందుకు నడిచారు రమ. కాని మనసు ఒప్పక మళ్ళీ వెనక్కి వచ్చారు గాని లోనికి వెళ్ళడానికి ధైర్యం చాలలేదు.

మంజుని చూడాలన్న తపన ఒకవైపు-

అవమానం ఎదురవుతుందేమోనన్న భయం మరోవైపు.

గుండాటనపడుతూ ఆ వీధిలో నాలుగైదుసార్లు అటూ ఇటూ తిరిగారు రమ. అనుమానించిన పక్కింటి పెద్దమనిషి ఎవరో- రమని నిలదీశాడు- ఎవరివయ్యా నీవు? ఎందుకలా తిరుగుతున్నావ్?. అని.

ఏం చెప్పాలో, ఎలా చెప్పాలో. చెబితే అతను నమ్ముతాడో, లేదో- తెలియక ఏమీ చెప్పకుండానే తడబడ్డే అడుగులో గబగబ వెళ్ళిపోయారు రమ.

"దొంగవెధవ!" అని అయన స్పష్టంగా గొణుక్కోవడం విని- తనని తానే తిట్టుకున్నారు రమ.

చిన్నప్పటినుండీ అవమానాలు, అనాదరణ తప్ప ప్రేమ, గౌరవం చవిచూడని రమ మనసులో ఏదో న్యూనతాభావం అలుముకుంది. అందరూ తనకంటే అధికులే. అన్న భావం ప్రబలింది. మనసులో మాట ఎవరితోనూ చెప్పుకోలేదు. ఎవరినీ దిక్కరించలేదు- లోలోనే దాగపడిపోతూ వుంటారు. కొత్తవాళ్ళతో ఫ్రీగా మాట్లాడలేరు.

పెద్ద అయిన తర్వాతకూడా ఆ న్యూనతా భావం తొలగిపోలేదు.

గబగబ బస్‌స్టాప్ వద్దకు నడిచి బస్‌లో కూర్చున్న తర్వాత ఒక దృఢ నిర్ణయాన్ని వచ్చేశారు రమ- ఇంక మామయ్యగారింటికి ఒంటరిగా వెళ్లరాదని!

కాని మంజుని ఒక్కసారి చూడాలన్న కోరిక క్షణక్షణానికి పెరిగిపోతోంది. ఇంక అణచుకోలేక-

ఒక శనివారం మధ్యాహ్నం నాలుగుగంటలకే ఉమన్స్ కాలేజీవైపు వెళ్ళారు... ప్రిన్సిపాల్‌ని కలుసుకుని మంజుగురించి అడిగితే సరిపోయేది.

నీకూ, ఆమెకూ ఏమిటి సంబంధం? బంధువైతే యింటికివెళ్ళి కలుసుకోవచ్చు కదా- అని ఆమె అడిగితే తనవద్ద సరియైన సమాధానం లేదు. జులాయి వెధవ. అని తిట్టవచ్చు ఆమె.

అందువల్ల గేటువద్ద వీటువేయడమే మంచిది. అనుకున్నారు.

పావుగంట గడిచింది...

గుంపులు గుంపులుగా వస్తున్న అమ్మాయిల్లో మంజుని గుర్తించడం ఎలా? అందరూ మంజూలానే కనిపిస్తున్నారు!

మీలో మంజు అనే అమ్మాయి ఉందా? అని అడగలేక్కి- సభ్యత సంగతి అటుంచి- వాళ్ళేమంటారో పన్న జంకు.

మంజుని గుర్తించడం ఎలా అని గుండాటన పడుతున్న అతని నిరీక్షణ ఫలించింది! మంజు కనిపించింది!!

పొట్టి జుట్టు... అమాయకమైన మొహం... పెద్ద కళ్ళను మరింత పెద్దవి చేసి తల ఎగరేస్తూ మాట్లాడే విధానం...

సందేహంలేదు... ఆమె మంజూయే!

కాని ఆమెచుట్టూ చాలామంది అమ్మాయిలున్నారు. వేళాకోళాలాడుకుంటూ, ఎప్పుకుంటూ వాళ్ళు సిటీబస్ స్టాండ్‌వైపు వెళుతున్నారు.

వాళ్ళని ఫాలో అవుతూ- మంజు దృష్టిని ఆకర్షించడాన్కి ఏం చేయాలా అని ఆలోచిస్తున్నాడు రమ.

సినిమాల్లో అయితే- ఈ పరిస్థితిలో హీరోచేసే పనులు జ్ఞాపకం వచ్చాయి గాని సత్యత కాదు... ఏంచేయాలి?.. చివరకు- బస్ స్టాండ్‌లో ఆమెకు ఎదురుగా నిలుచుంటే, తనని గుర్తించి ఆమెయే పలకరించవచ్చు- అనుకున్నాడు.

గుంపులో ఒక అమ్మాయి వెనక్కి చూస్తూ మంజుతో అంది "చూడవే, నీకు మరో భక్తుడు!" అని.

నడక వేగం తగ్గించి మరో అమ్మాయి అందుకుంది "భక్తుడా? వాడీగార్డా?"

"వాడీగార్డులు హత్యలుకూడా చేస్తారేవ్, జాగ్రత్త!" మరో అరిచ.

అందరూ కిలకిలా నవ్వేసి వెనక్కిచిరిగి అగాడు. మంజు ఒక అడుగు ముందుకు వచ్చి "దమ్ము దులపమంటావా?" అంది చెయ్యి ఊపుతూ.

హఠాత్తుగా జరిగిన ఎదురుదాడికి దిగ్భ్రాంతిచెందాడు రమ. తల వాలిపోయింది. ముఖం జేవురించింది. కాలీజీ రోజుల్లో అవర ప్రవరాఖ్యుడు అని పేరు పొందిన తమ వీళ్ళ దృష్టిలో- రోడ్ సైడ్ రోమియో!

ఛీ ఛీ! తన ముఖం వాళ్ళకి కనిపించకుండా- భూమి బ్రద్దలై తను అందులో కూరుకుపోతే బాగున్ను.

ఎంత ప్రయత్నించినా అగని కన్నీరు వెచ్చగా ముక్కుమీదకు జారడంతో మళ్ళీ ఛీ ఛీ అనుకున్నారు.

అతని అవస్థ చూసిన అమ్మాయిలు నవ్వుకుంటూ వెళ్ళిపోయారు.

వాళ్ళు కాస్త దూరం అయాక- అప్పుడు తల ఎత్తుకోగలిగారు రమ! కాని అతని హృదయం తీవ్రంగా గాయపడింది. తన బరువుని తనే మోసుకోలేని వాడిలాగ కాళ్ళు ఈడ్చుకుంటూ నడక ప్రారంభించాడు.

[ఇంకావుంది]

అక్షరాస్యతా ఉద్యమం

మన ప్రజాస్వామ్య వ్యవస్థలో స్త్రీలకు 18 వత్సరాలు, పురుషులకు 21 సంవత్సరాలు నిండిన ప్రతివారికి ఓటు హక్కు కల్పించబడింది. కాని దానిని సద్వినియోగపరచుకునే, కనీస విద్యాజ్ఞానం కానీ, స్వంత ఆలోచనగాని మనం కల్పించకపోవడంవల్లనే మనం మన వ్యక్తిత్వాలను కోల్పోయి, ధన, కుల, మత, వర్గ, వర్ణ, వ్యక్తి తగాదాలతో నిండి, ఒక్కడుగైనా ముందడుగు వేయలేకపోతున్నాం. దీనికి కారణం విద్యారంగంపై చిన్నచూపే.

విద్య ప్రజాస్వామ్య వ్యవస్థకు జీవగర్ర. అందునా వయోజనవిద్య మన నిరుపేదరహక్కు. అనియతవిద్యమనకు శ్రీరామరక్ష అని మదుపరాదు. మన ప్రజల్లో నాటుకునివున్న మూఢవిశ్వాసాలని, మూర్ఖత్వాన్ని సమూలంగా నాశనంచేయాలన్న వారిని కర్తవ్య నిర్వహణ వైపు మళ్ళించాలన్నా విద్యావ్యాప్తి ఒక్కటేశరణ్యం.

శరవేగంతో జాఢపాలుగా విస్తరిల్లుతున్న కాత్రీయవిజ్ఞానాన్ని ఎప్పటికప్పుడు ప్రజలకు తెలియపర్చి, వారిని కూడా స్వాతంత్ర్యధారంలో భాగస్వాములుగా చెయ్యాల్సిన అవసరమెంతో వుంది.

ప్రపంచం మొత్తంమీద 1971లో 76 కోట్లమంది నిరక్షరాస్యులుండగా, ఆ సంఖ్య 1981 నాటికి 82.4 కోట్లకు చేరుకుంది. ఈనాడు ప్రపంచములో ప్రతి 100 మందిలో 30 మంది నిరక్షరాస్యులే. ప్రపంచంలోని, నిరక్షరాస్యుల్లో ఎక్కువమంది అంటే 60 కోట్ల వరకూ, ఆసియాఖండంలోనే వున్నారు. అందులో దాదాపు 44 కోట్ల మంది ఇండియాలోనే వున్నట్లు యునెస్కో లెక్కలు చెప్పతోంది. ఇలా పెరిగితే క్రీ॥శ॥ 2 వేం నాటికి ప్రపంచంలో నిరక్షరాస్యుల సంఖ్య 100 కోట్లకు చేరుకొంటుందని అంచనా.

1981వ సంవత్సరం జనాభా లెక్కలప్రకారం భారతదేశంలో అక్షరజ్ఞానమున్న వాడు 24.7 కోట్లమంది మాత్రమే. మిగిలిన 43.7కోట్లమంది నిరక్షరాస్యులే. అంటే నూటికి 64 మంది నిరక్షరాస్యులేనన్నమాట.

1951 నాటి లెక్కల ప్రకారం చూస్తే-అక్షరాస్యుల శాతం పెరిగినా- నిరక్షరాస్యులసంఖ్య మాత్రం పెరుగుతోందనే సగ్గు సర్వం మదుపలేనిది, మనకు మాయని మచ్చలాంటింది.

వ్యక్తిగతంగా విద్య లేకపోయినా, బ్రతికేయడం పెద్ద కష్టం ఏమీ లేకపోయిన, "అవిద్య"; దేశాభివృద్ధికి గొడ్డలిపెట్టు. పుక్కిటి పురాణకథలకు కాలం చెల్లింది. ప్రశ్నించే జ్ఞానాన్ని పుట్టుకతోనే అబ్బుతున్న ఈ రోజుల్లో- ఇంకా- అక్షరజ్ఞానమే లేకుండా- కూన్యంవైపు దిక్కులుచూసే వారిందరున్నారంటే సిగ్గుపడాల్సింది కేవలం ప్రభుత్వమే కాదు. అక్షరజ్ఞానమున్న వారందరం తలలు వంచుకోవల్సిందే. పైగా చదువుకుంటే ఏమి వస్తుందనే భావనను ప్రచారంలో పెట్టడం మన దౌర్భాగ్యం.

ఈ నిరక్షరాస్యతా సంఖ్యను; వాటి దుష్ఫలితాలను చూసే మన కేంద్ర, రాష్ట్ర ప్రభుత్వాలు 1950 - 1960 సంవత్సరాల మధ్యే; ప్రాథమిక విద్యకు ప్రాధాన్యత ఇచ్చాయి. అయినా సత్ఫలితాలు శూన్యం. అందుకే అక్షరాస్యతా వ్యాప్తికి ఎన్నో పథకాలు చేపట్టడం జరిగింది.

6 వ పంచవర్ష ప్రణాళికాంతానికి అనియత విద్యాపథకాల లక్ష్యసాధనలోనూ, 15-35 సంవత్సరాల మధ్యనున్న దాదాపు 15కోట్ల వయోజనుల్ని అక్షరాస్యులుగా- మందడానికి చేసిన కృషి పైఫలం చెందింది.

పేదరికం, అజ్ఞానం, జనాభా పెరుగుదల, ప్రభుత్వ పైఫలాలు- పాల్ ఆఫ్ యాక్టివిటీ లేకపోవడం, ముఖ్యంగా విద్యపై ఇచ్చుతాలం బహు స్వల్పంగా ఉండడం నిరక్షరాస్యత పెరగడానికి కొన్ని కారణాలుకావచ్చు.

అవినీతి అంతస్వం-అవినీతి, శిక్షణ పొందని ఉపాధ్యాయుల నియామకం. ఉపాధ్యాయుల్లో సేవాభావం లోపించడం-సేవాభావంతో అంకితమవుతున్న ఉపాధ్యాయులకు సరయిన జీతభత్యాలు లేకపోవడం మరికొన్ని కారణాలు.

మొన్ననీమధ్యనే దినపత్రికల్లో మన రాష్ట్రప్రభుత్వం వయోజన విద్యకో "ప్రోత్సాహక పథకం" చేపట్టిందని చదవడం జరిగింది. దీని ప్రకారం వయోజనులు చదవడం, రాయడం, నేర్చడంతోపాటు స్వయం ఉపాధికి అవసరమైన ఆర్థికసహాయం అందించడానికి మన వయోజనవిద్యా డైరెక్టరేట్ రూపకల్పన చేస్తోందనేది సంతోషించదగిన విషయం.

"అక్షరాస్యతా ఉద్యమాన్ని" సఫలీకృతం చేయాల్సిన అవసరం ప్రతి ఒక్కరిదైనా ఉంది.

—వేమూరి రాధాకృష్ణమూర్తి

లేఖలు

నిరుద్యోగుల పాలిట శాపం

అయ్యా, ఏ దేశానికైనా యువతరం వెన్నెముక మరియు డైనమిక్ పవర్ అని మనదేశంలో మాత్రం యువతరం నిర్లక్ష్యానికి, క్రమశిక్షణా రాహిత్యానికి రాజకీయ స్వార్థానికి బలైపోవటం చెడదగా మారుతున్న రోజుల్లో నిరుద్యోగులను తయారుచేసే కర్మాగారములుగా నేటి విశ్వవిద్యాలయాలు విద్యాసంస్థలు మారుతున్న రోజుల్లో, కొత్త-కొత్త ఉద్యోగవకాశాలు యువతరం నిరుద్యోగిని నిరుద్యోగులకు కల్పించవలసిన తరుణంలో మనరాష్ట్రం మరో తిరోగమన దిశలో ఉన్న వారినే తీసివేసి పొదుపు పథకాలు తీసుకోవడం చెంపపగీ సంవత్సరాల తరబడి పనిచేస్తున్న వారిని రెగ్యులర్ చేయకుండా తీసివేసే చర్యలు అంతోళనకరం, నిరుద్యోగులను మోసంచేసే పబ్లిక్‌సర్వీస్ పరీక్షలు ఎందుకు? పరిశ్రమలు, ప్రాజెక్టులు లేని రాష్ట్రంలో అసమర్థ పాలనలో నిరుద్యోగం, కరువు, దీదరికం దోపిడీ తప్ప మిగిలేది ఏమిటి?

పర్వతం శ్రీ వెంకట సత్యనారాయణ, విస్సన్నపేట, 521 215

తెలుగువారి పండుగలు పండుగలుకావా?

అయ్యా, 18 మే బుధవారం నాడు రంజాన్ పండుగ సందర్భంగా ఆ రోజంతా కరెంటు సరఫరాచేసారు జంట నగరాలలో. ముస్లింల పండుగని, కరెంటు, పాలు, నీళ్ళు రోజంతాంటే ఎక్కువగా సరఫరా చేశారు. సరఫరా చెయ్యడ్డా అని మేము అనడం లేదు. రంజాన్ పండుగ సందర్భంగా మన ముస్లిం సోదరులకు సహాయసహకారాలు చేయవలసిందే! మంచిపనే. మరి శుభవిధంగా పై కాళులు (కరెంటు, పాలు, నీళ్ళవాళ్ళు) వాడు మన తెలుగు పండుగలకు కరెంటు, పాలు, నీళ్ళుపూర్తిగా రోజంతా సరఫరా చెయ్యరు ఎందుకు? తెలుగువాళ్ళపండుగలంటే పైడిపార్టుమెంట్స్ వాళ్ళకు అంత నిర్లక్ష్యమా? మొన్నవెళ్ళిన ఉగాది, శ్రీరామనవమి పండుగలకు ఆయా పండుగరోజుల్లో రోజంతా కరెంటు సరఫరా ఎందుచేతచెయ్యలేదు? పాలుఎక్కువగా సరఫరా చేయలేదు, నీళ్ళు ఎక్కువగా వదలలేదు. హైదరాబాదు నగరంలో తెలుగువారి పండుగలకు అసలు విలువ లేదు. ప్రక్కకు తీసిపారేస్తారు. అదే ముస్లిం పండుగలు అయితే ఆ పండుగలకు కరెంటు, వాటర్ వర్క్స్, డైయిరీ డెవలప్‌మెంట్‌డిపార్టుమెంట్సు వారు ఎంతో ప్రాధాన్యం ఇస్తున్నారు. ఇకముందు తెలుగువారి పండుగలకు కూడా ఎంతగానో ప్రాధాన్యత ఇవ్వాలని రాష్ట్ర ముఖ్యమంత్రి శ్రీ ఎన్.టి. రామారావుగారికి "ఆంధ్రపత్రిక" ముఖంగా కోరుకుంటున్నాము.

న్యాయపతి రమేష్‌బాబు, 1.4-880/2/23, గ్రాంనధీగరం, న్యూబాకారం, హైదరాబాగు. 500 380.

పోస్టల్ ఛార్జీలు

అయ్యా, ఇటీవల పోస్టల్ డిపార్టుమెంట్‌వారు ఛార్జీలు విపరీతంగా పెంచినారు. రు. 200/లకు ఎమ్.ఓ.కమీషన్ రు: 10/ చేసినారు. ఇది చాలా దారుణం. రైల్వేలో గూడా ఇలాగేచేసినారు. ఈ రెండు శాఖలూ తమఉద్యోగులకు పొదుపుకాలు కలుగజేసేందుకనే ఆదనపు ఇచ్చులను ప్రజల మీద రుద్దుతున్నారు.

ప్రభుత్వమే ఇలాగ చేస్తూపోతే ఇక ఎవరికి చెప్పుకోవాలి?

పారలల్ పోస్టర్ సర్వీసు ప్రోత్సహించడం. అంచెలవారీ వాహనాల సర్వీసు (రైల్వే, ఆర్.టి.సి ప్రభుత్వాన్నయంగా) చేయాలి ప్రభుత్వం.

పాపయ్యశాస్త్రి, హాస్పిటల్ రోడ్, పెద్దాపురం.

ఒరిగేదేమీ లేదు

అయ్యా, పండుటెండలను సహితం లెక్కచేయకుండా ఎంతోవ్యయ ప్రయాసాలతో విజయవాడ సమీపంలోని శాతవాహనపురంలో ఈనెల 22 నుండి ప్రారంభం కానున్న మహానాడు ఉత్సవాలకు దేశం ప్రభుత్వం ఎంతో వ్యయాన్ని ఇచ్చుతోంది. సంకేమ కార్యక్రమాలంటూ ఎంతో వ్యయాన్ని ఇచ్చుచేస్తోంది. ప్రస్తుతం రాష్ట్ర ఆర్థిక పరిస్థితి అంతంత మాత్రంగానే వుంది. అన్నపూర్ణ అయిన ఆంధ్రదేశం నేడు అరలిచావులతో, కడుపు కాటకాలతో కటకటలాడుతుంటే మరొకవైపు విద్యుత్ కొరతవల్ల పరిశ్రమలన్నీ మూతపడి వున్నవి. ఇంకొకవైపు తీవ్రవాదుల కార్యకలాపాలు మితిమీరుతున్నాయి. మహానాడువంటి కార్యక్రమంకు ఉపయోగించే వ్యయంతో రాష్ట్రంలో అసంపూర్తిగా వున్న ప్రాజెక్టులను, ఫ్యాక్టరీలను పూర్తిచేసి నిరుద్యోగ సమస్యను నిర్మూలించటానికి తోడ్పడాలి. గతంలో జరిగిన మహానాడులవల్ల జరిగిందేమీలేదు.మహానాడు కార్యక్రమానికి కాంగ్రెసేతరులను పిలిచి కేంద్ర ప్రభుత్వాన్ని విమర్శించటం తప్ప రాష్ట్ర ప్రజలకు ఒనగూరే ప్రయోజనం ఏమీలేదు.

మల్లిడి సురేంద్రరెడ్డి, కొంకుదుడు 533 345.

కక్షపలదు

అయ్యా! ఈ సంవత్సరం 10వతరగతి సైన్సుపరీక్ష చాలాకష్టంగా ఇచ్చారు ఇప్పటివరకు జరిగిన 10వతరగతి పరీక్షలలో అన్నిపేపర్లు బాగానేయిచ్చినారు. ఏ సంవత్సరం ఇంత కష్టంగా ఇవ్వలేదు. ఫిజిక్స్ పేపర్ (1) కష్టంగా యున్నది. సరే, 2వ పేపరు నేచురల్ సైన్సు(II)కూడా కష్టంగానే యున్నది. కనుక సైన్సుపరీక్షలో చాలావిద్యార్థులు తప్పుతాడు. ఈ సంవత్సరం టెన్త్ విద్యార్థినీవిద్యార్థులపై మీరుకక్షపలదు!

లంకవానుదేవరావు, దాసువారివీధి, బొబ్బిలి.

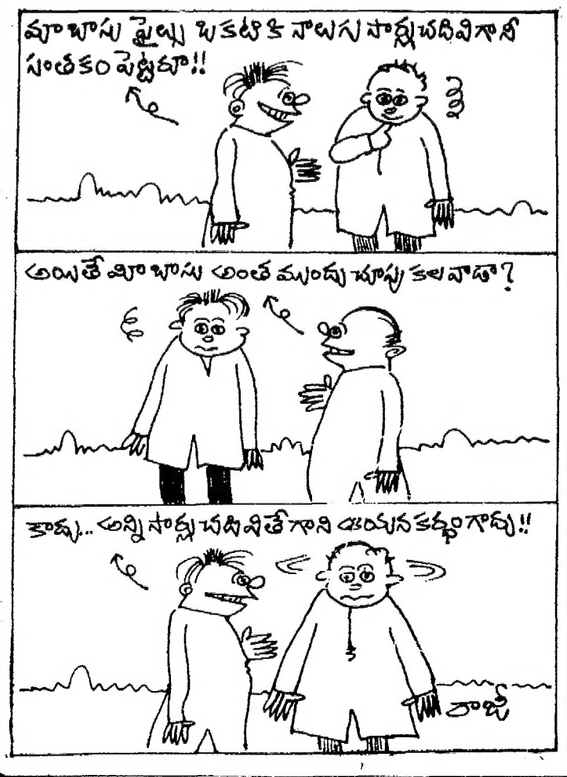

ఈయన పద్ధతే వేరు కాబోలు....

గౌరవనీయులైన పార్లమెంట్ సభ్యుడు శ్రీ పి. ఉపేంద్ర ఇటీవల బోఫోర్స్ విషయం గురించి రాజ్యసభలో ఎంతో మంది మాట్లాడుతూ ఉండగా ఎంచేతనో మరి తెలియదు కాని కొన్ని కాగితాలను, రూల్ పుస్తకాలను సెక్రటరీ జనరల్ బల్ల మీదికి విసురుగా పార వేసారట. ఈ అంశం తప్పకుండా ఎవరినయినా చికాకు పరుస్తుందనడంలో సందేహం లేదని ఎన్నో పత్రికలు వాఖ్యానించాయి కూడా!

ఈ విషయంపై డిప్యూటీ చైర్‌మన్ శ్రీమతి ప్రతిభా పాటిల్ రాజ్యసభ చైర్‌మన్ శ్రీ శంకర్ దయాల్ శర్మకు ఫిర్యాదు చేయడం కూడా జరిగింది. అసలు తమాషా ఏమిటంటే శ్రీ ఉపేంద్ర గారు ఇచ్చిన వివరణే.

ఆయన కాగితాలను, రూల్ పుస్తకాలను సెక్రటరీ- జనరల్ సిబ్బంది వద్ద నుంచి తీసుకున్నారట. సభలోంచి వెళ్ళిపోయేముందు వారి వద్ద నుంచి తీసుకున్న కాగితాలను, రూల్ పుస్తకాలను వారికే తిరిగి ఇవ్వాలి కదా. అందుకని వాటిని బల్లమీద పడేలా విసిరారట. (మహా గట్టిగా సుమా!)

తీసుకున్న వస్తువులను తిరిగి ఇచ్చే పద్ధతి ఇలాగే నేమో శ్రీ ఉపేంద్రగారే చెప్పాలని కొన్ని పత్రికలు అడుగు తున్నాయట. పొరపాటు ఒప్పుకోక అర్థంలేని వివరణలు ఇవ్వడం ఎందుకనో అని కొంత మంది పరిశీలకులు నవ్వుకొంటున్నారట!

—నేస్తం

ఉత్తరకాండ

యామిజాల పద్మనాభస్వామి

సర్గ - 98

—: పూర్వజన్మ :—

తస్మాన్నిర్యాత్యతాం సీతా
విపరం వా ప్రయచ్ఛసే
పాతాళేనా కపృథ్వేవా
వసేయం సహితత్తయా 8

కాబట్టి సీతను నాకు అప్పగించు. నా సీతతో నేను పాతాళంలోనో స్వర్గంలోనో ఎంతూ చీకూ చింతా లేకుండా. అప్పగించవా నాకు నీలోకి దారి చూపించు!

అనయత్వం హి తాం సీతాం
పర్తోఽహం మైథిలీ కృతే!
నమేదాస్యసి చేన్నీతాం
యదా రూపాం పహీతవే 9

నపర్వ శ్రవణాం కృత్స్నాం
విధయిష్యామి తే స్థితిం
నాశయిష్యామ్యహం ధామం
సర్వమాపో భవంత్వితి 10

మరిమరి చెప్తున్నాను. నా సీతను అప్పగించు! మనుపు చస్పట్టుగా సీతను అప్పగించవా కొండంలో కోనంలో అడవులో నిండుగా ఉన్న నీ ఉనికిని నాశనం చేస్తాను. భూమంతా జలమయం చేస్తాను.

ఏవం బ్రువాణే కాకుత్స్థే
క్రోధరోక సమన్వితే
బ్రహ్మా సురగణై స్సార్థం
ఉవాచ రఘునందనమ్ 11

కోపదుతో. శోకముతో రాముడిలా అనగా సురగణాలతో సహ అక్కడ ఉన్న బ్రహ్మ రాముణ్ణి ఉద్దేశించి అన్నాడు.

రామ! రామ! న సంతాపం
కర్తు మర్హసి సుప్రత!
స్మరత్వం పూర్వకం భావం
మంత్రం చామిత్ర కర్శన! 12

రామా! రామా! సదాచారవదుడవు. విచారించరాదు. శత్రుమర్దనా! నీ పూర్వ దశను స్మరించు!

సకలాత్వాం మహాబాహో!
స్మారయేయ మనుత్తమం
ఇమం ముహూర్తం దుర్ధర్ష!
స్మర! త్వం జన్మవైష్ణవమ్ 13

పురుషోత్తమా! నీకు నేను జ్ఞాపకం చెయ్యనక్కరలేదు. అయినా చెప్పవంని వచ్చింది. పురమికి వచ్చిన పురుషోత్తమువన్ను

(సశేషం)

నీళ్ల కోసం పసివాడికి నయితం ఎంత ఆరాటం! ఫొటో: సుబ్రహ్మణ్యంనాయుడు

పరివార సమేతులు

మన సమాజంలో జీవకారుణ్యం మీద ఉపన్యాసాలిచ్చేవాడున్నాడు. చీమల పనియోగార్థం చక్కెర నేలమీద చల్లే వాడున్నాడు. బ్రాంచేశాడుతప్తే ఏవైనా క్రిమికీటకాలకు హాని జరగవచ్చునేమో నని, సంధ్యాసమయం అయ్యే లోగానే ఆహారం ముగించుకునే వాడున్నాడు. ఇంతటి అహింసను ఆచరించే ఈ దేశంలోనే ఆవుకువుల్ని పెద్ద పాలిగిన్నెల్లో పడ్డనే చేసుకుని పేసుకునే కుటీర కుటుంబాలుండేవి. గర్భస్థ శిశువు అడ్డుపడ్డ అని తెలియగానే గర్భ స్రావం చేయించుకోడానికి సిద్ధపడుతున్నాడు నవీన కుటుంబీకులు. ఉత్తర హిందూస్థానంలో ఈనాటికీ అనేకభోట్ల బాల్యవివాహాలు విచ్చలవిడిగా జరిగి పోతున్నై. భర్త మృతిచెందితే ఈ బాల్య వితంతువులను ఎలాంటి శ్రమ దోపిడికి గురిచేస్తారో అందరూ ఎరిగి నదే.

స్త్రీలయెడల మన నైజరి ఇలాంటి దైనపుడు, సరి సహగమనాచారాన్ని ప్రత్యక్షంగా ప్రోత్సహించకపోయిన, "ఇదిఅనాగరికం, దయావిహీనం" అని ఎలుగెత్తి చాటడానికి ఎక్కువమంది ముందుకు రాక పోవడంలో ఆశ్చర్యం లేదు. మతాచార్యుల్లోకూడా ఈ విషయ ములో ఏకాభిప్రాయం మనపడదు. "హిందూ ధర్మంలో ఈ ఆచార మెక్కడాలేదు. కొన్ని ప్రాంతాల్లో కులాచారమై యుండనోపు" అని ఒక రంటే, "దండకమండలాలు వదిలి వెళ్ళిన మనిషికి ధర్మమేమి తెలుసని" వెక్కిరించేవాడు మరొకడు. ఎవరూ కూడా నిర్ద్వంద్వంగా, "దేవుడిచ్చిన ప్రాణాన్ని మనిషి స్వయంగా తీసుకునే హక్కులేదు, విధవైనా ముత్తైనువైనా ధర్మబద్ధమైన జీవితం గడపాలి. వైధవ్యాన్ని పాపక్కరించు కోడానికి ప్రయత్నించారి కానీ, పోయిన వారితో పడిపోవారి అనుకోడం అవివేకం"అని నిక్కచ్చిగా ఎందుకు చెప్పలేదు? ఈ దురాచారాన్ని అరికట్టటానికి చట్టాలు ఎందుకు కావలసి వస్తున్నై? ఈ ఆచారానికి ఎందరి సర్దతో వున్నది కాబట్టే ఇలా చట్టం చేయవలసి వచ్చిందనుకోవాలి. క్రిమికీటకాదుల ప్రాణాలు రక్షాతీయ కూడదనే ఈ మన ఉత్తమ సమాజంలో తోటి మనిషి మీద ప్రేమలేదు: కరుణ లేదు.

పొడుగున పున్న చైనాలో, పూర్వ కాలాన ఇంతకన్నా విచిత్రమైన సహగమన ఆచార మొకటుండేది. మన దేశంలోని రాజవంశాల్లో మరణిం చిన రాజుతోపాటు అంతఃపురస్త్రీందరూ "స్వచ్ఛందంగా" చితిలో ప్రవేశించి నట్లు మన చరిత్రకారులంటారు. పూర్వ కాలపు చైనాలో రాజు మరణిస్తే అతడితోపాటు మరెందరో విధాయకంగా మరణించవలసి వచ్చేది. మృతి చెందిన రాజును శవపేటికలోపెట్టి ఖననానికి ఊరిబయటకు తీసుకువెళ్ళే వాళ్ళు. అక్కడొక విశాల మైనగొయ్యి తీసేవాడు. దాని లోపం మధ్యలో ఒక చిన్న గుంటచేసి. అందులో ముందుగా ఒక కుసకాన్ని పాతిపెట్టేవాడు. మనదారంలోని ధర్మరాజు తాను స్వర్గానికి వెళ్ళేప్పుడు కుసకాన్ని వెంటబెట్టుకువెళ్ళాడంటాడు. ఈ చైనా రాజులు కూడా అలా మర ణించినపుడు స్వర్గానికే వెళ్తారని అను కొనే వాడుకాబట్టే, ఒకరాజాన్ని లోపే తీసుకు వెళ్ళాల్సిందేనని అవి ప్రాయ మేమో మనకు చెప్పేదు. ఏది ఏమైనా రాజు భక్తే, విశ్వసనీయమైన ఇంకు వుగా మరొందిన మనకానికి చావు తప్ప దన్నమాట.

"ఆ మనక శవం మీద ఈ రోజు శవపేటికను భద్రంగా పుంచేవాడు, పేటిక నుండి గోలమైన నేల మట్టు, పరిహేను ఇరవై మీటర్ల పొడుగున నాలుగువైపులా చెక్కలు అమర్చేవాడు. ఈ చెక్కలమైన, శవపేటిక చుట్టూనా రాజుగారిలో, సహా పరంలోకి ప్రయా ణించవలసిన అనేకమంది అంతరంగి కులను, ముఖ్యులనుంచి, అల్పులను సంహరించి, అశేషాలన్నిటినీ జాగ్రత్తగా చుట్టూ అమర్చేవాడు" అని ప్రాస్తాడు విక్టర్ వాటసన్, "చైనా నాగరికత ప్రారంభదశలు" అనే తన పుస్తకంలో.

ఈ విధ ఆదారం మనదేశంలో కూడా ఏదో కొద్దిరూపంలోనైనా ఉండే ఉండవచ్చు. లేకపోతే "రాచపీనుగు తోటే నలుగురైనా రేపుకు వెళ్ళ కుండా ఉరికోపోదు" అనే లోకోక్తి పుట్టి వుండేదికాదు. ఇంకాసయం, సర్దార్ పటేల్ మహాశయుడు రాచరికాన్ని రద్దు చేశాడు కాబట్టి సరిపోయింది. లేకపోతే "రాజుతోపాటు అతడి బంధుమిత్ర పరివార సభ్యులంతా అతడితో ఎదో ఎక్కారిసిందే" అని పట్టు జట్టీ వుండే వాడు మన మతవాదులుడు!

— నీలంరాజు లక్ష్మీప్రసాద్

"గూఢచారి 117" ఊటీ విశేషాలు

సూపర్ స్టార్ కృష్ణ గూఢచారి 117గా గ్రేజీ డైరెక్టర్ కోడిరామ కృష్ణ దర్శకత్వంలో శ్రీ విజయకల్యాణి మూవీస్ పతాకంపై ప్రముఖ నిర్మాత ఎం. నరసింహారావు సారథ్యంలోయువ నిర్మాతలు డి. మురళి, సి.హెచ్.గాంధీ నిర్మిస్తున్న భారీ సినిమా స్కోప్ చిత్రం షూటింగ్ పదిరోజులపాటు ఊటీలో జరిగింది.

కృష్ణ, భానుప్రియ, మహేష్‌బాబు లపై టీ వెరైటీ సాంగ్,మహేష్‌బాబుతో అడుగడు డాన్సర్స్ పాల్గొనగా ఓ బ్రేక్ డాన్స్ సాంగ్, కృష్ణ, నూతనసటుడు రామచంద్రసింగ్ పాల్గొన్న డోట్ చేజింగ్, హీరో కృష్ణ పదమంది విలన్స్‌తో ఎంతోరిస్కు తీసుకొని చేసిన సైట్, కృష్ణ,భానుప్రియ,మహేష్ మురళీమోహన్, గిరిబాబు, గొల్లపూడి పాల్గొన్న కొన్ని ముఖ్య సన్నివేశాలు ఈ షెడ్యూలులో చిత్రీకరించాడు,

రొటీన్ చిత్రాలకు భిన్నంగా... ఓ డిఫరెంట్ స్టయిల్‌లో ఈ చిత్రాన్ని రూపొందిస్తున్నట్లు దర్శకులు కోడి రామకృష్ణ చెప్పారు. గూఢచారి 116 చిత్రంలా గూఢచారి 117 కూడా అందర్నీ అలరిస్తుందని హీరో కృష్ణ అన్నాడు. భారీ ఎత్తున నిర్మిస్తున్న ఈ చిత్ర నిర్మాణంలో సంపూర్ణ సహకారం అందిస్తున్న అందరికీ కృతజ్ఞతలు తెలియజేసారు నిర్మాతలు డి. మురళి, సి.హెచ్. గాంధీ.

జూన్ 9 నుండి 20 వరకు జరిగే షెడ్యూలులో మూడు పాటలు, కొన్ని ముఖ్య సన్నివేశాలతోపాటు 5 లక్షల రూపాయల వ్యయంతో కైమాక్స్ చిత్రీకరించడంతో "గూఢచారి 117" చిత్రం పూర్తవుతుందని డి. మురళి తెలియజేసారు.

ఆగస్టులో విడుదలయ్యే ఈ భారీ చిత్రంలో ... కృష్ణ, భానుప్రియ, మహేష్‌బాబు, మురళిమోహన్, గొల్లపూడి, గిరిబాబు, అహుతిప్రసాద్, కింగ్‌కాంగ్, గోపి, ప్రియాంక, నటిస్తున్నారు. సత్యానంద్, దర్శకత్వ, కె.యస్. హరి, శివసుబ్రహ్మణ్యం, రామచంద్రసింగ్, తాళ్ళపల్లి రమేష్, సాహుల్, వి. పట్టాభి, బత్తుల నాగేశ్వర రావు, బాబు, నాగేందర్, ఎస్. రామారావు, సి. దేవీప్రసాద్, పూసల రాధాకృష్ణ, వడ్డీ రామానుజం సాంకేతిక కాబట్టి నిర్వహిస్తున్న ఈ చిత్రానికి నిర్మాణ సారథ్యం : ఎం. నరసింహారావు, నిర్మాతలు : డి. మురళి, సి.హెచ్. గాంధీ, కథ-స్క్రీన్‌ప్లే, దర్శకత్వం : కోడిరామకృష్ణ.

— బి.వీ. రాజు

ఆలేరు సమస్యలు పరిష్కరించాలని కలెక్టరుకు విజ్ఞప్తి

ఆలేరు, మే 26: నల్లగొండ జిల్లా కలెక్టరు శ్రీ వి.దయాకర్ ఈనెల 20న తేదీన ఆలేరుకు వచ్చారు. ఈ సందర్భ ముగా ఆలేరు పట్టణంలోని సమస్యలను గూర్చి పట్టణ ఎస్.ఎఫ్.ఐ. అధ్యక్షుడు, 10 వ వార్డు సభ్యుడు శ్రీ ఆకవరం మోహనరావు కలెక్టరుకు విజ్ఞాపన పత్రాలను సమర్పించారు. ఆలేరు గ్రామ పంచాయతీ 12 వ వార్డు క్రింద ఉన్న రామ సముద్రంలోని 80 కుటుంబాలు చెందినవారు కొన్ని ఏళ్ళతరబడి అక్కడ ఉంటున్నారని. వారు నడిచే దూర్గంలో కొందరు వ్యవసాయ దారులు గోతులు తీయడంవల్ల వారికి ఆలేరుకు రావడానికి కష్టంగా ఉందని వెంటనే బాటను నిర్మించాలని ఆయన కలెక్టరును కోరగా రామ సముద్రం బాటను నిర్మిస్తామని హామీ ఇచ్చారు.

ఆలేరు పట్టణానికి చుట్టు ప్రక్కల గ్రామాలనుంచి 500 మంది దాలికలు ఉన్నత విద్యాభ్యాసానికి వస్తున్నారని ఉన్న ఒకే ఉన్నత పాఠశాలలో వెయ్యిమందికి పైగా ఉన్నారని వారి కోసం ప్రత్యేక పాఠశాల కావాలని కోరుతూ నాలుగురోజులుగా పిలే నిరాహారదీక్షలు చేశామని, ఆదివిధంగా ఆలేరులో ప్రభుత్వ జూనియర్ కళాశాల బదు సంవత్సరాల క్రితం ఏర్పడి ఇంత వరకు స్వంత భవనం లేక హైస్కూలులో షిఫ్ట పద్ధతిలో నడుస్తున్నదని దీని వల్ల హైస్కూలు, కళాశాల విద్యార్థులు పడుతున్నారు కలుగుతుందని వెంటనే కళాశాలకు స్వంతభవనం సమకూర్చాలని విజ్ఞాపన పత్రంలో కోరారు.

ఆలేరు పట్టణంలో 600 వీధి కుటుంబాలకు రేషన్‌కార్డులు లేవని వారికి మార్కెట్‌లో కొనలేని పరిస్థితి ఏర్పడిందని వారికి రేషన్‌కార్డులు మంజూరు చేస్తూ దిద్యం కోరారు చెందాలని అయన కోరారు. ఆలేరు పట్టణంలో వివిధ కులాలకు చెందిన 340 మంది కుటుంబాలకు మంజూరైన ఇందిర్లమ్మ పథకం పంచాయితీలో డాబాన్ని నివారించాలని కోరగా ఆగస్టు నెలాఖరుకు వీటిని పంచిపెట్టేస్తామని కలెక్టరు హామీ ఇచ్చారు.

ఆలేరు మండలం నుండి ఇసుక అక్రమంగా రవాణాజరగడం దక్కిమిలా తాడు నల్లగొండ ప్రజాసదస్సులో విజ్ఞప్తిచేయటంవల్ల అది ఆగిపోయిందని కాన ఈమధ్యకాలంలో తూర్పుగూడెం, కొల్లూడు, శాయిగూడెం ఇసుక అక్రమంగా రవాణా జరుగుతుందని దీనివల్ల ఆలేరులో మరం తీవ్ర మంచినీటి సమస్య ఏర్పడే అవకాశముందని వెంటనే ఈ అక్రమ రవాణాను నిలుపుచేయాలని శ్రీమోహనరావుకలెక్టరుకువిజ్ఞప్తిచేశారు. ఆలేరు మండల రెవిన్యూ కార్యాలయంలో మాజీ పట్వారీలు తమ పదవులు పోయినా కార్యాలయ అధికారులతో కుమ్మక్కై రెవిన్యూకు సంబంధించిన పనులు చేపట్టి ప్రజలను ఇబ్బందిపెడుతూ తమ పూర్వపు అధికారాలను చెలాయిస్తున్నారని వారిని వెంటనే ఆ పనులనుండి తొలగించాలని శ్రీ ఆకవరం మోహనరావు విజ్ఞాపనపత్రంలో కలెక్టరుకు నివేదించాడు.

కల్లుమడిలో గ్రామోదయ క్రింద ఆయిల్ రోటరీ

శింగనమల, మే 26: శింగనమల మండల పరిధిలోని "కల్లుమడి" గ్రామములో గ్రామోదయ పథకం క్రింద అయిల్ రోటరికి నిధి మంజూరైన "ఆయిల్ రోటరి"ని శింగనమల మండలాధ్యక్షులు శ్రీ తరిమెల నేషా నందరెడ్డి ఈ నెల 17న ప్రారంభించారు.

కల్లూరు ఆర్.ఎస్. స్టేట్ బాంక్ బ్రాంచి మేనేజరు శ్రీ వి.వి.రాజు ముఖ్య అతిథిగా విచ్చేసారు.

కల్లుమడికి చెందిన శ్రీ డి. భాస్కర నాయుడు అనే నిరుద్యోగ యువకునికి "గ్రామోదయ పథకం" క్రింద ఆయిల్ రోటరీ మంజూరైంది. (కం)

ఉపకార వేతనాలకై దొంగ సర్టిఫికెట్లు

ఆలేరు, మే 26: ఆలేరు పట్టణములో బి.సి. వర్గానికి చెందిన కొందరు ముస్లింలు, ఎం.ఆర్.ఓ. కార్యాలయం నుంచి, బి.సి. సర్టిఫికెట్లు సంపాదించి పేద బి.సి, ముస్లిం విద్యార్థులకు రావలసిన స్కాలర్ షిప్పులను ప్రభుత్వ పాఠశాలల్లో దొంగలని ఇది దారుణమని, ప్రభుత్వం వెంటనే సమగ్ర దర్యాప్తు జరిపి బి.సి. విద్యార్థులకు న్యాయంకలుగజేయాలని ఈ అక్రమాలకు పాల్పడే వారిపై దర్యాప్తుకోవాలని ఆలేరు మండలం కో-ఆప్టెడ్ సభ్యులు శ్రీ సులాం దస్తగిరి ఒక ప్రకటనలో కోరారు.

ముఖ్యమంత్రిపై శీనయ్య విమర్శలు

ధర్మవరం, మే 26: స్థానిక గవర్నమెంట్ జూనియర్ కళాశాల గ్రౌండ్ నందు ఈనెల 19వ తేదీన సాయంకాలం 6 గంటలకు శ్రీ ఎన్. శ్రీనివాసులురెడ్డి ప్రసంగించారు. మాజీ రెవిన్యూమంత్రి శ్రీ నల్లపురెడ్డి శ్రీనివాసులురెడ్డి ప్రసంగంలో తెలుగుదేశం అధ్యక్షుడు, ముఖ్యమంత్రి శ్రీ యన్. టి. రామారావు పాలనను విమర్శించారు. ప్రభుత్వంలో వున్న కొన్ని ఉద్యోగాలు రద్దుచేసి, ఖాళీ ఏర్పడిన వాటిల్లో ఉన్న ఉద్యోగస్థులైనవారే ఆ పనిని కొనసాగించాలని. క్రొత్త ఉద్యోగాలు యివ్వకుండా, విద్యోగ సమస్యను మరింత సమస్యగా మార్చి, 75 శాతం మగవాళ్ళకి ఉద్యోగాలు కల్పిస్తామని ఉన్న ఉద్యోగాలు రద్దు చేయడం. తాను పదవిలో ఉన్నప్పుడే కాషాయవస్త్రాలు ధరించడం, ప్రజలను తప్పుదోవ పట్టిస్తున్నారని మాజీమంత్రి శ్రీ శీనయ్య వివరించారు.

చంద్రబాబునాయుడు పూర్వం 1½ ఎకరా భూమి సాగుచేసి బ్రతికేవాడు. అట్లాంటివాడు యిప్పుడు 500 కోట్లకు అధిపతియై, నగం రాజ్యం పాలించుచున్నాడని, శ్రీ చంద్రబాబు నాయుడు లంచాలు తీసుకొని ఉద్యోగాలిప్పిస్తున్నట్లు శ్రీనివాసులురెడ్డి ఆరోపించారు.

శ్రీ రామారావు వైతలను దాగా అణగద్రొక్కి వారిని పూర్తి నిరాశ్రయులను చేశారని. వైసుం ఆకలి చావులు, 18 మంది కార్మికుల ఆకలిచావులకు శ్రీ రామారావే కారణమని ఆయన తీవ్రంగా విమర్శించారు. శ్రీ రామారావు గద్దె దిగాలని, ఆయన పాలనలో లంచగొండితనం అధికంగా వుందని, శ్రీ రామారావుకు ధన కాంక్ష, పదవీకాంక్షలున్నాయని శ్రీ ఎన్. శ్రీనివాసులురెడ్డి అన్నారు.

మహానాడు కార్యక్రమానికి విచ్చలవిడిగా చందాలు వసూలుచేసి 5 కోట్లతో ఊటీలో భవనం నిర్మిస్తున్నారు. ఈలాంటి నిర్మాణాలు దండగపడ్డు అని, శ్రీ ఎన్.టి.ఆర్ ఒక నియంత, హిట్లర్ అని, డిక్టేటర్ అని శ్రీ శ్రీనివాసులురెడ్డి అన్నారు.

తాను అనంతపురం జిల్లా ఉరవకొండలో బహిరంగసభలో ప్రసంగిస్తూంగా కొందరు రాళ్ళు, చెప్పులు విసిరారని, తనపై హత్యాప్రయత్నం చేయడానికి శ్రీ రామారావు గూండాలను ఏర్పాటు చేశారని, తనకు తగిన రక్షణ కల్పించలేదని, శ్రీ ఎన్. శ్రీనివాసులురెడ్డి విమర్శించారు.

ఎన్.టి.ఆర్. నరరూప రాక్షసుడు, శవపూజలు చేసే నరహంతకుడని, ఇప్పటికి శ్రీ ఎన్.టి. రామారావు వద్ద 500 కోట్ల రూపాయలకు పైగా ఆస్తి ఉందని శ్రీ రాజీవ్‌గాంధీ పాలనయే దేశానికి రక్షయని దేశాన్ని కాంగ్రెస్ పాలన ఒక్కటే కాపాడగలదని శ్రీ ఎన్. శ్రీనివాసులు రెడ్డి తన ప్రసంగంలో అన్నారు.

(3 వ కాలం తరువాయి)

నిధులు విడుదలచేయాలని ఆలేరు మండల అభివృద్ధి అధికారి శ్రీ ఎస్. ఎట్టయ్య కలెక్టరుకు విజ్ఞప్తిచేశారు. గ్రామీణ నీటి సరఫరా బలహీనవర్గాల గృహనిర్మాణం మొదలైన అభివృద్ధి కార్యక్రమాలు సక్రమంగా పూర్తయ్యేందుకు ప్రత్యేక పర్యవేక్షణకు ఆలేరు, యాదగిరిగుట్ట మండలాలకు నెట్టాడ అధికారుగా ఆలేరు ఎం. డి. ఓ. శ్రీ ఎం. ప్రతాపరెడ్డి నియమితులయ్యారు.

మహిళలకు స్వయం ఉపాధి శిక్షణ

కడప, మే 26: మురికివాడలలో నివసించే మహిళలకు స్వయంఉపాధి కల్పించి వారి జీవనోపాధిని మెరుగు పరచాలనే లక్ష్యంతో పట్టణ మౌళిక సేవాసంస్థ ఇతరసంస్థల సహకారంతో వివిధ శిక్షణాకార్యక్రమాలను చేపట్టిందని జిల్లా సహాయ సమన్వయకర్త శ్రీ మహమ్మద్ అజ్మతుల్లా తెలియజేశారు. అంతేగాక తమ సేవాసంస్థ జిల్లాలోని వివిధ మురికివాడలలో ఆరోగ్యసేవా శిబిరాలను నిర్వహించి తద్వారా మురికివాడలలో నివసించేవారికి వైద్య ఆరోగ్య పథకాలు కల్పిస్తున్నదని తెలియజేశారు.

కడప పట్టణ మురికి వాడలలో నివసించే 20 మంది మహిళలకు టేలరింగ్ శిక్షణ ఇచ్చే శిబిరాన్ని గత శుక్రవారం ఉదయం స్వయం ఉపాధి కల్పనా సంస్థ ప్రాంగణంలో ప్రారంభించారు.

శిక్షణా శిబిరాన్ని పురపాలకసంఘ కమీషనరు శ్రీ సి. శివశంకర్ ప్రారంభించారు. ఈ సందర్భంగా ఆయన ప్రసంగిస్తూ ప్రభుత్వం స్వయం ఉపాధి కల్పనకు ఉద్దేశించి అందించే శిక్షణం సద్వినియోగపరచుకొని తద్వారా స్వయం ఉపాధి సాధనకు కృషి చేయాలని ఉద్బోధించారు.

ఈ సమావేశానికి అధ్యక్షతవహించిన స్వయం ఉపాధికల్పన సంస్థ ప్రధాన కార్యనిర్వాహక అధికారి శ్రీ పి. అబ్దుల్ రహీమ్ మాట్లాడుతూ తమసంస్థ బేకరి యూనిట్లలో గత సంవత్సరం 100 మంది మహిళలకు శిక్షణ యివ్వటం జరిగిందని తెలిపారు. రెండు నెలల పాటు జరిగే ఈ శిక్షణలో ప్రతి అభ్యర్థికి శిక్షణ కాలంలో నెలకు వంద రూపాయలు చొప్పున స్టయిపండ్ యివ్వడం జరుగుతుందన్నారు. తమ సంస్థ కంప్యూటర్ కార్యక్రమములో కూడా శిక్షణ యిస్తున్నదని ఇది రాయలసీమలో మొట్టమొదటిదని తెలిపారు.

అంతేగాక ఆటోం మెకానిజంలోను, పర్రంగి హస్తకళలలోను, భూగర్భ జలాల సర్వేలోను, పెలివిజన్ సెట్ల నిర్మాణంలోను, రెఫ్రిజిరేటర్లు మరియు ఎయిర్ కండిషనర్ల మరమ్మతులలోను కావలసిన శిక్షణ ఇస్తున్నట్లు తెలిపారు.

మున్సిపల్ హెల్త్ ఆఫీసర్ డాక్టర్ రామకృష్ణారెడ్డి, సమగ్ర శిశు అభివృద్ధి ఆరోగ్య అధికారి డాక్టర్ జయరాజ్‌కుమార్ ప్రసంగించారు. కమ్యూనిటీ ఆర్గనైజర్ కుమారి సరోజారెడ్డి వందనసమర్పణ చేశారు. (వి)

యుద్ధ ప్రాతిపదికపై మంచినీటి సౌకర్యం

ఆలేరు, మే 26: ఎండాకాలంలో మంచినీటి సమస్యగల గ్రామాలలో బోరింగులు సక్రమంగా పనిచేసేట్లుచూడాలని చెడిపోయిన బోరింగులను రిపేరు చేసేందుకు పనిముట్లు సరఫరా చేయబడినాయని, యుద్ధ ప్రాతిపదికపై ఈ సమస్యను పరిష్కరించాలని నల్లగొండ జిల్లాకలెక్టరు శ్రీ వి. దయాకర్ ఈ నెల 20న ఇక్కడ పత్రికాగోష్ఠిలో అదేశించారు.

ఆలేరులోని ప్రాథమిక ఆరోగ్య కేంద్రం వద్ద వెంటనే బోరింగు పనే యాలని, నిర్మాణంలో ఉన్న గ్రంథాలయ భవనం పూర్తయ్యేందుకు అదనంగా నిధులు మంజూరుచేయాలని, గిరిజనులకు సామూహిక నేస్యపు బావులు త్రవ్వుకునేందుకు నిధులు ఇవ్వాలని, పనులు వేగంగా చేపట్టేందుకు కృషిచే

(మిగతా 8 వ కాలంలో)

సినిమా వార్తలు

డాన్స్ సాంగ్, కృష్ణ, నూతననటుడు రామచంద్రసింగ్ పాల్గొన్న డోట్ చేజింగ్, హీరో కృష్ణ పదమంది విలన్స్‌తో ఎంతోరిస్కు తీసుకొని చేసిన సైట్, కృష్ణ,భానుప్రియ,మహేష్ మురళీమోహన్, గిరిబాబు, గొల్లపూడి పాల్గొన్న కొన్ని ముఖ్య సన్నివేశాలు ఈ షెడ్యూలులో చిత్రీకరించాడు,

రొటీన్ చిత్రాలకు భిన్నంగా... ఓ డిఫరెంట్ స్టయిల్‌లో ఈ చిత్రాన్ని రూపొందిస్తున్నట్లు దర్శకులు కోడి రామకృష్ణ చెప్పారు. గూఢచారి 116 చిత్రంలా గూఢచారి 117 కూడా అందర్నీ అలరిస్తుందని హీరో కృష్ణ అన్నాడు. భారీ ఎత్తున నిర్మిస్తున్న ఈ చిత్ర నిర్మాణంలో సంపూర్ణ సహకారం అందిస్తున్న అందరికీ కృతజ్ఞతలు తెలియజేసారు నిర్మాతలు డి. మురళి, సి.హెచ్. గాంధీ.

జూన్ 9 నుండి 20 వరకు జరిగే షెడ్యూలులో మూడు పాటలు, కొన్ని ముఖ్య సన్నివేశాలతోపాటు 5 లక్షల రూపాయల వ్యయంతో కైమాక్స్ చిత్రీకరించడంతో "గూఢచారి 117" చిత్రం పూర్తవుతుందని డి. మురళి తెలియజేసారు.

ఆగస్టులో విడుదలయ్యే ఈ భారీ చిత్రంలో ... కృష్ణ, భానుప్రియ, మహేష్‌బాబు, మురళిమోహన్, గొల్లపూడి, గిరిబాబు, అహుతిప్రసాద్, కింగ్‌కాంగ్, గోపి, ప్రియాంక, నటిస్తున్నారు. సత్యానంద్, దర్శకత్వ, కె.యస్. హరి, శివసుబ్రహ్మణ్యం, రామచంద్రసింగ్, తాళ్ళపల్లి రమేష్, సాహుల్, వి. పట్టాభి, బత్తుల నాగేశ్వర రావు, బాబు, నాగేందర్, ఎస్. రామారావు, సి. దేవీప్రసాద్, పూసల రాధాకృష్ణ, వడ్డీ రామానుజం సాంకేతిక కాబట్టి నిర్వహిస్తున్న ఈ చిత్రానికి నిర్మాణ సారథ్యం : ఎం. నరసింహారావు, నిర్మాతలు : డి. మురళి, సి.హెచ్. గాంధీ, కథ-స్క్రీన్‌ప్లే, దర్శకత్వం : కోడిరామకృష్ణ.

— బి.వీ. రాజు

అనంతపురంజిల్లా గ్రామాలలో తీవ్ర నీటి ఎద్దడి

శింగనమల, మే 26: అనంతపురం జిల్లాలోని పలు గ్రామాలు మంచినీటి ఎద్దడినెదుర్కొంటున్నాయి. ముఖ్యంగా ధర్మవరం డివిజన్‌లోని తాడిపత్రి, బత్తలపల్లి మండలాలలో నీటి ఎద్దడి తీవ్రంగా వుంది. ఉన్న కొద్దిపాటి బోర్లలో కొన్ని చెడిపోగా, హోరిల్సు సరిగా లేక మరికొన్ని, నీరు లేక యింకొన్ని పోగా కొద్ది బోర్లు మాత్రం నీటిని సరఫరా చేస్తున్నాయని. అయితే ఆ నీరు తమ గ్రామాలకు చాలటంలేదని పలు గ్రామాల ప్రజలు తెలిపారు.

ముఖ్యంగా తాడిపత్రి మండలంలోని కుసుగుల్లి, దాడితోట గ్రామాలలో కొన్ని బోర్లు హెచ్చు. హోండిల్సు లేక నిచ్చిపోయినట్లు తెలుస్తోంది. చిన్నకొండాయపల్లి పుల్లనారాయణపల్లి గ్రామాలలో కొన్ని బోరులో పైపులు పాడైనట్లు ఆ గ్రామస్థులు తెల్పారు. కాగా కోడేకంట్ల రామాపురం గ్రామంలో కూడా నీటి సమస్య చాలా వుంది. చిల్లదారిపల్లి గ్రామంలో 9 బోర్లుండగా, రెండుబోర్లలో మాత్రం నీరొస్తున్నదని గ్రామస్థులు తెలిపారు.

బత్తలపల్లి మండలంలోని గరికలపల్లి గ్రామంలో రెండుబోర్లు రిపేరి కావాల్సి వుందని, ఇక్కడ మొత్తం ఉప్పునీరే వస్తున్నదని, యీ గ్రామానికి రక్షిత నీటి పథకం మంజూరైందని, యీ పథకాన్ని వెంటనే పూర్తి చేసేందుకు అధికారులు ప్రయత్నించాలని ఆ గ్రామ సర్పంచ్ శ్రీ పి.టి. కృష్ణమాచార్లు చెప్పారు.

అలాగే జలాలపురం, చెత్తారం పల్లి గ్రామాలలో కూడా నీరు సరిగా రాక, త్రమ్ములనుండి నీరు తెచ్చుకుంటున్నారని, జలాలపురంలో రక్షిత నీటి పథకం మంజూరైందని, నెత్తారం పల్లిలో వాటర్‌వర్క్సు ప్రారంభించలేదని ఆయన చెప్పారు.

చేర్లుచుడుగు గ్రామంకాల్వదగ్గరున్న బోరులో నీరు చాలా తక్కువగా వస్తోందని, పైపులుమార్చాల్సివుందని. హరిజన వాడలోని బోరుకు, రోర్డు సమీపాన గంబోరుకు బెడ్డింగులు అవసరమని ఆ గ్రామస్థులు మరియు బోర్ల సురక్షిత దారుడు అయిన శ్రీ కె. చిన్నకేశవ రెడ్డి తెలిపారు.

ముప్పూడు పంచాయతీలోని రాఘవంపల్లిలో నీరు సరిగారాక, హరిజనవాడ నుండి నీటిని తెచ్చుకుంటున్నారు.

మండల కేంద్రమైన బత్తలపల్లిలో కూడా అధికంగా నీటిఎద్దడి కలదని సర్పంచ్ అన్నాడు. బస్టాండు, మండల కార్యాలయంధాకా నీటిసరఫరా ఒక మోస్తరుగా వుందని, గ్రామానికి చాలా లబ్బందిగా వుందని. పుస్న బోర్లు (హరిజనవాడలో) పనిచేయటం లేదని, బస్టాండు సమీపానగల ఒక బోరు పని చేయటంలేదని చెబుతూ పోల్లమర్రిదగ్గర వేసిన రిగ్గు నుండి మరో పైపులైను వేయాల్సిన అవసరముందని, యిందుకై యిటీవలు యీ విషయాన్ని గ్రామపంచాయతి సమావేశంలో చర్చించటం జరిగిందని ఆయన చెప్పారు. (కం)

బదిలీలకు స్వస్తిచెప్పాలి

కడప, మే 26: జిల్లా ప్రజాపరిషద్‌లో పని చేస్తున్న ఉపాధ్యాయులను సొంత రెవిన్యూ డివిజన్‌కు నుంచి ఇతర రెవిన్యూ డివిజన్‌కు బదిలీచేయాలన్న ప్రభుత్వ ఉత్తర్వులకు స్వస్తిచెప్పాలని తెలుగుదేశంపార్టీ శాసనసభ్యులు ముఖ్యమంత్రికి వినతిపత్రాలు సమర్పించుకొన్నారని తెలిసింది. ఈ సమస్యను సానుభూతితో పరిశీలిస్తానని ముఖ్యమంత్రి హామీ ఇచ్చినట్లు కూడా తెలిసింది.

బదిలీలు చేయడంవల్ల దాదాపు 35 లక్షల రూపాయలు ప్రభుత్వం వ్యయం చేయవలసివస్తుందని, రాష్ట్రీ ఆర్థిక పరిస్థితి దృష్ట్యా పొదుపు కార్యక్రమం క్రింద ఉపాధ్యాయుల బదిలీల నిర్ణయానికి స్వస్తిచెప్పడం ఎంతో సముచితంగా వుంటుందని ముఖ్యమంత్రికి సమర్పించిన వినతిపత్రంలో వారు విజ్ఞప్తి చేశారని. ఈ మేరకు రాష్ట్రవ్యాప్తంగా అయితే దాదాపు పదికోట్ల రూపాయలు ఖర్చు కాగలదని పలువురు రాజకీయపక్షాలు ముఖ్యమంత్రిని కోరారని తెలిసింది.

టీచర్ల బదిలీలకు స్వస్తి చెప్పవలసిందిగా జిల్లాప్రజాపరిషద్ చైర్మన్ శ్రీ సి. యం. బలరామిరెడ్డి ముఖ్యమంత్రి శ్రీ రామారావును కోరనున్నట్లు కూడా తెలిసింది.

నూతనంగా ఏర్పడిన చిన్నచౌకు పోలీసుస్టేషన్ పరిధిలోనికి దిగువ కన బడిన గ్రామాలు వస్తాయి.

1) పాత కడప క్రింద మోడమీద పల్లె, గంధి.

2) ఉక్కాయపల్లి క్రింద దేవుని కడప, నాగాయపల్లె.

3) చిన్నచౌకు క్రింద శంకరాపురం, కొండాయపల్లి, ముద్రానపల్లి, పక్కిడిపల్లి, బుడ్డాయిపల్లి, చంద్రారెడ్డి పల్లి.

4) పల్లంపల్లి క్రింద రామరాజుపల్లి.

కడప మునిసిపాలిటీకి తూర్పుదిశన నూతనంగా ఏర్పడిన ఈ చిన్నచౌకు పోలీసుస్టేషన్ వుంటున్నదని అయన వివరించారు. (వి)

మహారాష్ట్రి రైతు ఉద్యమ నాయకుడు శ్రీ శరద్‌జోషి సంధ్యాలలో 19వ తేదీన మున్సిపల్ హైస్కూల్ మైదానంలో బహిరంగసభలో ప్రసంగిస్తున్న దృశ్యం. సభాధ్యక్షుడు రైతు నాయకుడు శ్రీ బి. పుల్లారెడ్డిని, కర్నూలుజిల్లా రైతు సంఘం అధ్యక్షుడు యస్. వి. శంకరరెడ్డిని, మిగిలిన రైతు నాయకులు శ్రీ హరిశ్చంద్రారెడ్డి, శ్రీ రామనుజ్వారెడ్డి ప్రభృతులను ఇందులో చూడవచ్చు

దినఫలం

గంటల పంచాంగం

శ్రీ విభవనామ సం. జ్యేష్ఠ మాసం. శు. ఏకాదశి, శుక్రవారం.

1988 వ సం. మే 27, శుక్రవారం, శు. ఏకాదశి సా: 5-28 హస్త: సా: 2-48. వర్జ్యం: రా. 11-18 మొదలు 1-0 వరకు.

1988 వ సం. మే 28: శనివారం. శు. ద్వాదశి: సా: 6.14 చిత్రా. సా: 4-17. వర్జ్యం: రా. 10-4 మొదలు 11.43 వరకు.

27-5-1988 శుక్రవారం

శక సం. 1910.-అ.జ్యేష్ఠం- 6

మేషం: మీడ వస్తు విక్రేతలయితే మేలే. మీడ చలన చిత్ర రంగాన ప్రమించే వారయితే లాభప్రదమే.

స్వయం ఉపాధికల్పన సంస్థ ద్వారా కడప పట్టణంలోని నురికి వాడలో నివసించే 20 మహిళలకు బేకరీ యూనిట్ నిర్వహణలో శిక్షణ ఇచ్చే శిబిరాన్ని ఈనెల 20న ప్రారంభించారు. ఈ సందర్భంగా జరిగిన సభలో ప్రసంగిస్తున్న డైరెక్టర్ సంస్థ చీఫ్ ఎగ్జిక్యూటివ్ అధికారి శ్రీ వి. అబ్దుల్ రహీం.

డ్రాక్రా పథకం: రు 60 వేలు

గుత్తి, మే 26:

పెద్దవడుగూడు మండలంలోని బిల హీనవర్గాల వారికి డ్రాక్రా పథకం క్రింద, డి.ఆర్.డి.ఎ. రు. 60 వేలు ఆర్థిక సహాయాన్ని అందించారు. ఈ పథకం క్రింద పెద్దవడుగూడు గ్రామంలో డ్రెస్‌మేకింగ్ సెంటర్‌కు రు 15 వేలు, రావులుడికి గ్రామంలో డ్రెస్‌మేకింగ్ సెంటర్‌కు 15 వేలు, ఈతదావల అల్లకం పరిశ్రమకు రావులుడికి గ్రామానికి రు. 15 వేలు, వెంటాపల్లి గ్రామానికి రు 15 వేలు అందించారు. రావులుడికి గ్రామంలో జరిగిన సమావేశానికి ఆ గ్రామ సర్పంచ్ శ్రీ రాయిరెడ్డి అధ్యక్షత వహించగా, పెద్దవడుగూడు మండల ప్రజా పరిషత్ అధ్యక్షులు శ్రీ జి. పెద్ద ఓబుళ రెడ్డి లబ్ధిదారులకు ఆర్థిక సహాయం అందజేశారు. శ్రీ, శివపరమే మాధికారిణి శ్రీమతి వి. సుబ్బలక్ష్మి డ్రాక్రా పథకం వివరాలను తెలియజేశారు. గ్రామాభివృద్ధి అధికారి శ్రీ లింగారెడ్డి వందన సమర్పణ కావించారు. (కం)

ఆంధ్రాలో అలూమినియం ఫ్యాక్టరి స్థాపన జరగదా?

కుడుగుంట, మే 26: కే నిజాబాద్ జిల్లా కృష్ణదేవిపేట వద్ద అల్యూమినియం కర్మాగారం స్థాపించబడు గతంలో ప్రతిపాదన వచ్చింది. అయితే ఇటీవల మంత్రి పోతేదార్ ప్రభుత్వ దృష్టికి ఎటువంటి ప్రతిపాదన లేదనడంతో ఈ ప్రాంత ప్రజలు నిరసన వ్యక్తం చేస్తున్నారు.

సోవియట్ యూనియన్ సహకారంతో ప్రభుత్వరంగ సంస్థ భారత అల్యూమినియం కంపెనీ ద్వారా ప్రతి సంవత్సరం 8 లక్షల టన్నుల అల్యూమినియం ఉత్పత్తి మన రాష్ట్రంలో నిజామాబాద్ జిల్లా కె. డి. పేటవద్ద అల్యూమినా కర్మాగారం ఏర్పాటుకు కేంద్ర ప్రభుత్వం ప్రతిపాదనచేసి సుమారుగా 16 సంవత్సరాలైంది.

ఈ జిల్లాలోని ఏకైక ప్రాంతాల్లో విస్తారంగా లభ్యమయ్యే బాక్సైట్ విషపాలను వినియోగించటం ద్వారా సాలిన 8 లక్షల టన్నుల అల్యూమినాను ఉత్పత్తి చేయాలని ప్రతిపాదించింది. కాగా ఒరిస్సాలోని దయంతోడివద్ద ఏటా 8 లక్షల టన్నుల అల్యూమినియం ఉత్పత్తి చేసే ఇదే రకమైన కర్మాగారానికి సుమారు రు. 15 వేల కోట్ల పెట్టుబడితో ఏర్పాట్లు చురుకుగా సాగుతున్నాయి. నిర్మాణం పూర్తయి ఉత్పత్తి స్థాయికి కూడా చేరుకుంది.

ఆంధ్రలో నెలకొల్పదలచిన ఫ్యాక్టరీ కోసం సోవియట్ యూనియన్ నిపుణులు 1975 నుంచి 1977 వరకు పూర్తి పరిశోధన నర్వేచేసి 1978 నుదింపు వేదికను, 1979లో ఫ్యాక్టరీ నిర్మాణ సౌద్యాసౌద్యాలకు సంబంధించిన నివేదికను తాలియ. అల్యూమినియం సంస్థ (నెల్కో)కు సమర్పించారు. ఆ తదనాత ఈ కర్మాగారం నిమయం పడిగిన వడిందనే చెప్పాలి.

అయితే మన రాష్ట్రంలో రాష్ట్ర ప్రభుత్వం కృషి లోపమే అల్యూమినా ఫ్యాక్టరీ ఏర్పాటు వెనుకబడడానికి కారణమని అర్థిస్తుంది.

ఇక్కడ కర్మాగారం నిర్మాణం జరిగితే సుమారుగా 15 వేల మంది నిరుద్యోగులకు ప్రత్యక్షంగాను పరోక్షంగాను ఉపాధి అవకాశాలు లభిస్తాయని వారు తమ నివేదికలో పేర్కొన్నారు.

ఈ ఫ్యాక్టరీ నిమయంలో ప్రభుత్వం పొరకమూపక పోరడానికి గల కారణాలను ఎత్తి చూపడానికి రాష్ట్ర మాజీ పారిశ్రామిక విద్యామంత్రి శ్రీ చింతకాయల అయ్యన్నపాత్రుడు అధ్యక్షుడుగా ఒక కార్యాచరణ సమితి ఏర్పాటయింది. త్రిపురా నెట్టి ప్రధాని రాజీవ్‌గాంధీని కలుసుకొని ఈ కర్మాగారం గురించి చర్చించాలని సుమారు ఏడుమాసాల క్రితం కార్యాచరణ సమితి నిర్ణయించింది.

ఏది ఏమైనా ఆంధ్ర రాష్ట్రంలో నిజామాబాద్ జిల్లా కె. డి. పేటలో అల్యూమినియం కర్మాగారం ఏర్పాటుకు రాష్ట్ర ప్రభుత్వం తీవ్ర కృషి చేయాలని, రాష్ట్ర పార్లమెంటు సభ్యులు, కర్మాగారం స్థాపనపై తీవ్రకృషి చేయాలని ఆంధ్రాకు అన్యాయం జరగకుండా పట్టుబట్టాలని ఈ ప్రాంతప్రజలు ముక్తకంఠంతో కోరుతున్నారు. (నవా)

అగ్నిప్రమాదం

ఆలేరు, మే 26:

ఆలేరు మండలంలోని షారాజీపేట గ్రామంలో ఈనెల 13న జరిగిన అగ్నిప్రమాదంలో దూడల బాలరాజు అనేరైతు, రెండు గడ్డివాములు దగ్ధమయ్యాయి. సుమారు ఏడు వేల నష్టం జరిగిందని రాత్రి 9గంటలకు మంటలు లేవడంతో గ్రామస్థులు ఆర్పడానికి చేసిన ప్రయత్నాలు విఫలంకాగా రాత్రి 11గంటలకు భువనగిరి నుంచి హుటాహుటిగా వచ్చిన అగ్నిమాపక దళం మూడు గంటలకు మంటలు ఆర్పివేశారు. ఆలేరు ఎస్.ఐ శ్రీ లింగంపల్లి భాస్కరరావు కేసు నమోదు చేసుకొని దర్యాప్తు చేస్తున్నారు. నష్టపడిన రైతుకు ప్రభుత్వం ఆర్థిక సహాయం చేయాలని ఆలేరు మండలం తెదే ప్రభావ కార్యదర్శి శ్రీ దూసరి సత్యయ్య నల్లగొండజిల్లా కలెక్టరుకు విజ్ఞప్తి చేశారు.

ధర్మవరంలో ఉచితనేత్ర చికిత్సా శిబిరం

ధర్మవరం, మే 26:

ధర్మవరం పట్టణము లయన్స్‌క్లబ్ ఆధ్వర్యములో జూన్ 3వ తేదీనుండి పదివరకు ఉచితనేత్ర చికిత్సాశిబిరమును ఏర్పాటుచేస్తామని లయన్స్‌క్లబ్ ప్రెసిడెంట్. శ్రీ జి. రాజగోపాల్, క్యాంపు చేర్మన్ శ్రీ లయన్ వి. వెంకటస్వామి ఒక ప్రకటనలో తెలిపారు.

డాక్టర్ వై. రామనుబ్బయ్య (నూపరింటెండెంట్ ప్రభుత్వ ఆసుపత్రి అనంతపురం) పర్యవేక్షణలో డా. వి. శ్రీనివాసమూర్తి (కంటివైద్యులు) డా. ఇ. రాజశేఖర్‌రెడ్డి వారి బృందం బొంబాయివారిచే ధర్మవరం గడ్డం వెంకటమ్మ, యతిరాజులు జిల్లాపరిషత్ బాలికల పాఠశాలయందు నిర్వహింపబడును. కంటి పరీక్షలు 3-6-88న ఉదయం 8 గం. నుండి సా. 5-00 గంటలవరకు ఆపరేషన్లు 4-6-88న ఉదయం 8గంటలనుండి నిర్వహిస్తారు.

కంటి ఆపరేషన్ చేయించుకొనవారు శిబిరములో ఒక కార్డులో బందవలయును. అందుకు తమవెంట బంకానం (దుప్పటి) కండం (తట్ట) గ్లాసు తెచ్చుకోవాలి. తోడువచ్చిన ఒక మనిషికి ఉచితంగా భోజన సౌకర్యం ఏర్పాటుచేయబడునని తెలిపారు. (కం)

ఎన్‌కౌంటర్‌లో నక్సలైట్ మృతి

(ఆంధ్రపత్రిక ప్రతినిధి)

హైదరాబాద్, మే 26:

కరీంనగర్‌జిల్లా కోరుట్ల సమీపంలో బుధవారం మధ్యాహ్నం పోలీసులకు పీపుల్స్‌వార్‌గ్రూప్ నక్సలైట్లకు మధ్య జరిగిన కాల్పుల్లో ఒక నక్సలైట్ మృతి చెందినట్లు అందిన సమాచారం వల్ల తెలిసింది.

కోరుట్ల సమీపంలో పోలీసులు తనిఖీ కోసం వెళుతుండగా అర్థరాత్రి వ్యక్తులు అనుమానాస్పద రీతిలో వారికి కనపడ్డారని, పోలీసులు వారిని ప్రశ్నించ దోయేలోగా వారు పోలీసులపై కాల్పులు జరిపారని తెలిసింది.

దాంతో పోలీసులు కూడ ఎదురు కాల్పులు జరిపినప్పుడు రాజయ్య అనే తీవ్రవాది మరణించాడని, మరో తీవ్రవాది పారిపోయాడని తెలిసింది.

జిల్లా ఎస్. పి. తనిఖీకి ఉన్నతాధికారులు ఆ ప్రాంతాన్ని చూడటానికి వెళ్ళారు. వివరాలు ఇంకా అందాల్సి వుంది.

హత్య-సనత్‌నగర్‌లో ఉద్రిక్తత

(ఆంధ్రపత్రిక ప్రతినిధి)

హైదరాబాద్, మే 26.

సనత్‌నగర్ ప్రాంతంలో పంక్చర్ దాదా అనే మహిళాన్ హత్యకు గురికావటంతో ఆ ప్రాంతంలో ఉద్రిక్తత నెలకొంది.

నేడు టి.వి.లో

ఉ॥ 7-30ఉదయం ప్రసారాలు
మ॥ 12-45, 4.00ఉన్నతవిద్యా కార్యక్రమాలు
సా॥ 6.00 హిందీనాటిక-కిరికి
6-25 పుటుంబ సందేశం
6-35 రాధికాకృష్ణుడు - భరత నాట్యం
6-45 వ్యవసాయదారుల కార్యక్రమం - మామిడిరకాలు
7.00 సీతారాముల నినిమాగోల - సీరియల్
7-30 వార్తలు
7.45 సాహిత్య కార్యక్రమం
8-10 చిత్రహార్

జాతీయ కార్యక్రమాలు

8-40 సమాచార
9-00 ఇంతెజార్ - సీరియల్
9-30 ఇంగ్లీషులో వార్తలు
9-50 జవహర్‌లాల్ వర్ధంతి సందర్భంగా ప్రత్యేక కార్యక్రమం
10-20 స్వర్గీయ జవహర్‌లాల్ నెహ్రూతో సంభాషణలు
10-35 చలనచిత్రం

హరిజనవాడలలో గొట్టపు బావులు

కడప, మే 26:

ప్రస్తుత ఆర్థిక సంవత్సరం కడప జిల్లాలోని తొమ్మిది హరిజనవాడలలో దాతల సహకారం స్వయంతో తొమ్మిది గొట్టపు బావులను మంచినీటి సమస్యకు వీలుగా హరిజన వాడలలో నవకూర్పడం జరుగుతుందని సాంఘికసంక్షేమశాఖ ఉప సంచాలకులు శ్రీ యన్. దశరథ రామిరెడ్డి తెలియజేశారు. అవి మైదుకూరు మండలంలోని అంబేద్కర్ కాలనీ, చెన్నూరు మండలంలోని అదంపల్లి హరిజనవాడ, సిద్దవటం మండలంలోని యన్. రాజంపేట హరిజనవాడ, పరశపురం మండలంలోని చెన్నారెడ్డి హరిజనవాడ, వీరపునాయునిపల్లె మండలంలోని ఆదిపేం హరిజనవాడ, రామాపురం మండలంలోని బంగంపల్లి హరిజనవాడ, కడప మండలంలోని చిన్నచౌక్ అశోక్ నగర్ హరిజనవాడ మరియు మృత్యుంజయకుంటలో వాటిని పునరుద్ధరణ జరుగుతుందని కూడ ఆయన తెలియజేశారు. (వి)

భారత ప్రభుత్వం
కార్మిక మంత్రిత్వశాఖ
క్రాఫ్ట్ ఇన్‌స్ట్రక్టర్లకు శిక్షణ

కార్మిక మంత్రిత్వశాఖ భారత ప్రభుత్వం, డైరెక్టరేట్ జనరల్ అప్రెంటిస్‌షిప్ ట్రేనింగ్ వారిచే కలకత్తా, బొంబాయి, కాన్పూరు, హైదరాబాద్, లుధియానాలలో స్థాపించిన సెంట్రల్‌లో (ఇదివరకు సెంట్రల్ ట్రేనింగ్ ఇన్‌స్టిట్యూట్ ఫర్ ఇన్‌స్ట్రక్టర్స్‌గా పిలువబడినది) మరియు నిటిబ మద్రాసునందు నిర్వహించిన క్రాఫ్ట్ ఇన్‌స్ట్రక్టర్లు శిక్షణకోర్సు యొక్క తర్వాతి సెషన్ 1988 ఆగస్టు 1వతేదీ నుండి ప్రారంభమగును.

ఈ క్రింది ట్రేడులలో శిక్షణ యివ్వబడుతుంది.

(1) డ్రాఫ్ట్స్‌మన్ (2) డ్రాఫ్ట్స్‌మన్ (మెకానికల్) (3) డ్రాఫ్ట్స్‌మన్ (సివిల్) (4) ఎలక్ట్రీషియన్ (5) ఫిట్టర్ (6) టర్నర్ (7) మెషినిస్టు (8) ఇన్‌స్ట్రుమెంట్ (మెకానిక్) (9) మెకానిక్ (మోటార్ వెహికిల్) (10) మౌల్డర్ (11) షీట్ మెటల్ వర్కర్ (12) అప్పర్ (13) వెల్డర్ (14) పాట్రన్ మేకర్ (15) రిఫ్రిజిరేషన్ అండ్ ఎయిర్ కండిషనింగ్ (16) కార్పెంటర్ (17) టూల్ అండ్ డై మేకర్ (18) మెకానిక్ (రేడియో&టివి) (19) టెలర్‌ట్రేడ్-మెషిన్ సేవింగ్ (20) కట్టింగ్& టైలరింగ్ (21) వైర్‌మేన్ (22) కంపోజిటర్ (హేండ్) అండ్ ప్రూఫ్‌రీడింగ్ (23) మెకానిక్ (డీసెల్) (24) మెకానిక్ (ఫార్మ్ మెషినరీ) (25) ఎలక్ట్రానిక్స్. ఈ ట్రేడులు ఈ క్రింద చూపిన వివిధ అడ్వాన్స్‌డ్ ట్రయినింగ్ ఇన్‌స్టిట్యూట్‌లలో (ఇదివరకటి సిటిబిలు) మరియు మద్రాసులోని సిటిబిలోనూ యివ్వబడును.

1) ఏ.టి.ఐ. దాస్‌నగర్, హౌరా-711105 : క్రమ సంఖ్యలో 1నుండి 13, 15, మరియు 16 వద్ద చూపిన ట్రేడులు.
2) ఏ.టి.ఐ. సియాన్, బొంబాయి-400022 : క్రమ సంఖ్య 2,4,5,7,8,9,12,13, 16నుండి 18 మరియు 25వద్ద చూపిన ట్రేడులు.
3) ఏ.టి.ఐ.ఉద్యోగ్‌నగర్, కాన్పూరు-208022 : క్రమ సంఖ్య 4,5,7,9,17,13,19 నుండి 22 వరకు గల ట్రేడులకు.
4) ఏ.టి.ఐ. గిల్‌రోడ్, లూధియానా-141003 : క్రమ సంఖ్య 4,5,7,12,13 మరియు 24 వద్దగల ట్రేడులు.
5) సి. టి. ఐ. గిండి, మద్రాసు-600032 : క్రమ సంఖ్య 3,4,5,7,9,10,12,13 14,21 & 23 వద్దగల ట్రేడులు.
6) ఏ.టి.ఐ. విద్యానగర్, హైదరాబాదు-500037 : క్రమ సంఖ్య 4,5,7,12,& 21 వద్దగల ట్రేడులు

శిక్షణ కాలం ఒక సంవత్సరం. విజయవంతంగా శిక్షణను పూర్తి చేసిన ట్రెయినీలకు నేషనల్ కౌన్సిల్ ఫర్ ఒకేషనల్ ట్రయినింగ్, భారత ప్రభుత్వం, కార్మిక మంత్రిత్వశాఖచే సర్టిఫికేట్ ఆఫ్ ప్రొఫిషియన్సీ యివ్వబడును.

కోర్సును విజయవంతంగా పూర్తిచేసిన తర్వాత వీరు బిటిబిలలో క్రాఫ్ట్ ఇన్‌స్ట్రక్టర్లు గాను, 1961 అప్రెంటీసుం చట్టంక్రింద అప్రెంటీసులకు శిక్షణ యిచ్చుటకు యిన్‌స్ట్రక్టర్లుగా నియామకంనకు కూడా అర్హులగుదురు.

అభ్యర్థులు మెట్రిక్యులేషన్ వరకు చదివివుండి, 18-40 యేండ్ల వయసుగల్గివుండి, ఇంజనీరింగ్‌నందు గుర్తింపబడిన డిప్లమాకోర్సుగాని, లేదా ట్రేడునందు సర్టిఫికేట్ కోర్సుగాని, పొందివుండి, ప్రాక్టికల్ అనుభవంగల అభ్యర్థులు మాత్రమే దరఖాస్తు చేయవలెను. పాత కాగితాలమీద దరఖాస్తులు యీ క్రింది నమూనా ప్రకారం ఇంగ్లీషులోగాని, లేదా హిందీలోగాని వుండవలెను. దరఖాస్తులతోపాటు సర్టిఫికెట్లు అటెస్టెడ్ కాపీలను జతపర్చి తాము ప్రవేశం కోరే డైరెక్టరు ఏటిబి/ప్రిన్సిపాల్, సి.టి.ఐ. వర్ ఇన్‌స్ట్రక్టర్స్‌నకు 15జూన్ 1988 లోగా చేరునట్లు పంపవలెను. కవరుమీద 'Application for Instructors Course admission' అని స్పష్టంగా వ్రాయవలెను.

1. Name of the Course/Trade for which admission is sought :
2. Name in full(block letters) :
3. Father's/Husband's name :
4. Address in full(block letters) :
5. Date of birth :
6. Whether a member of SC/ST:
7. Academic & Technical Qualifications commencing with matriculation :

Exams Passed	Unive rsity/Board	Year	Class Div.	Percentage of Marks	Main Subject

Practical Experience

Firm/Department	Period	Designation	Nature of work

Date :- Signature of the applicant

అర్హతలుండి, ప్రతిపాదించబడిన అభ్యర్థులు ప్రవేశమివ్వబడిన తర్వాత భర్తీచేయకుండా యింకా సీట్లు మిగిలుంటే, ఎస్.సి/ఎస్-టి అభ్యర్థులకు కొన్ని సీట్లు రిజర్వుచేయబడును.

కనుక: (i) ప్రభుత్వ బిటిబిల నామినీలు-లేదు.

(ii) ఇతర నామినీలు/అభ్యర్థులందరికి-ట్రయినీకు నెలకు రూ 30/- లేదా అందులోభాగం.

నామమాత్రపు అద్దెపై హాస్టల్ వసతి లభించును.

గమనిక:- ఏటిబి, కాన్పూరు, హైదరాబాద్ వద్దను, మరియు సిటిబి, మద్రాసు వద్దగల ఇన్‌స్ట్రక్టర్ల ట్రయినింగ్ కోర్సులలో యీ క్రింది వాటిలో మాడ్యులర్ పద్ధతిపై యివ్వబడును.

× గుర్తుతో తెలుపబడిన-ట్రేడులు మాడ్యులర్ పద్ధతిపై యివ్వబడును.

I ఇంజనీరింగ్ టెక్నాలజీ: 3 నెలల కాలపరిమితి.
II ట్రయినింగ్ మెథడాలజీ : -డిటో-
III ట్రేడ్ టెక్నాలజీ : 6 నెలల కాలపరిమితి

క్రాఫ్ట్ ఇన్‌స్ట్రక్టర్ సర్టిఫికేట్లు అర్హత పొందుటకు ముందు ట్రయినీలు అన్ని మాడ్యులర్‌లను పూర్తిచేయవలెను.

మాడ్యులర్ ప్రోగ్రాం పూర్తి వివరాలు సంబంధితసంస్థల డైరెక్టర్/ప్రిన్సిపాల్ వద్ద లభించును.

గమనిక:- అర్హతగల అభ్యర్థికి యిష్టమైన ట్రేడులలో ఏటిబి (ఇదివరకటి సిటిబి) నందు అభ్యర్థికి ప్రవేశమివ్వడానికి అన్ని చర్యలు తీసికోబడుతాయి. అలాగే ప్రవేశానికి గల లిస్టు వల్లగాని, లేదా నిర్వహణాపరమయిన యిబ్బందుల వల్ల గాని అలా చేయడం తన్ని వేళం నీడు కాకపోవచ్చు. అందువల్ల అలాంటి ఇతర ఏదైనా ఏటిబి (ఇదివరకటి సిటికి) నకు పంపిన పక్షంలో వెళ్లుటకు సిద్ధంగా ఉండాలి. ఏ కారణం చెయ్యకుండా దరఖాస్తు నోటీసు యివ్వకుండా లేక స్వయం చేరుకు ఏదైనా ట్రేడును కొనసాగించకుండా డైరెక్టరేట్ జనరల్ తీసి ఎప్రెంటిస్‌షిప్ అండ్ ట్రయినింగ్ వారికి అధికారం వుంది.

davp 590 (25) 88

రీజినల్ కాలేజ్ ఆఫ్ ఎడ్యుకేషన్

మైసూరు - 570006.

(నేషనల్ కౌన్సిల్ ఆఫ్ ఎడ్యుకేషనల్ రిసర్చ్ అండ్ ట్రైనింగ్, న్యూఢిల్లీ)

ప్రవేశ ప్రకటన : సెషన్ - 88-89

1988-89 సెషన్‌కు రీజినల్ కాలేజ్ ఆఫ్ ఎడ్యుకేషన్ మైసూరుద్వారా యివ్వబడు యూనివర్సిటీ ఆఫ్ మైసూరుకు చెందిన యీ క్రింది కోర్సులకు దరఖాస్తులు కోరబడుచున్నవి.

పోస్టు గ్రాడ్యుయేట్ కోర్సులు :

1.0 ఎంఎస్‌సిఇడి ఫిజిక్స్/కెమిస్ట్రీ/లెక్కల కోర్సు ; కాలపరిమితి 2 యేండ్లు

+2 స్థాయి ఫిజిక్స్/కెమిస్ట్రీ/లెక్కల బోధనకు ఉపాధ్యాయులను తయారుచేయుట మరియు సైన్స్ ఎడ్యుకేషన్‌నందు పరిశోధనలకుగల నాలుగు సెమిస్టర్ల సూచన విధానాలు కోర్సులు.

1.1 ప్రవేశ అర్హతలు :

ఫిజిక్స్/కెమిస్ట్రీ/లెక్కలలో 50% మార్కులతో బి.ఎస్.సి మరియు బి.ఇ.డి. రెండింటిలో మొత్తం మీద 50% మార్కులు పొందివుండాలి. లేదా ఫిజిక్స్/కెమిస్ట్రీ/లెక్కలలో 60% మార్కులతో బి.ఎస్.సి. మరియు అప్పనల్‌లో మొత్తంమీద 60%మార్కులు.

1.2 ఎంపిక

బి.ఎస్. బిఎస్‌సి. బి.ఇ.డి డిగ్రీనందు పొందినమార్కుల మైనను, ఇంటర్వ్యూపై ఆధారంగా అభిరుచి ఆధారస్థాయిలో జరుగును.

1.3 ఉపకార వేతనాలు :

నిబంధనల ప్రకారం 50% విద్యార్థులకు నెలకు రూ. 250/-

2.0 ఎం.ఇడి కోర్సు : కాల పరిమితి 1 సంవత్సరం

స్పెషల్ ఎడ్యుకేషన్/ఎడ్యుకేషనల్ టెక్నాలజీ/సోషియల్ మరియు కంటిన్యూయింగ్ ఎడ్యుకేషన్ నందు స్పెషలైజేషన్‌తో 2-సెమిస్టర్ కోర్సు.

2.1 ప్రవేశమునకు అర్హత :

50% మార్కులతో బి.ఇ.డి లేదా తత్సమానమైన డిగ్రీ

2.2 ఎంపిక :-

బి.ఇ.డి డిగ్రీనందు పొందిన మార్కులు మరియు ఇంటర్వ్యూపై ఆధారంగా నాలుగు దక్షిణాది రాష్ట్రాలు (ఆంధ్రప్రదేశ్, తమిళనాడు, కర్ణాటక, కేరళ, కేంద్ర పాలిత ప్రాంతాలైన లక్షద్వీపాలు మరియు పాండిచేరీలకు చెందిన అభ్యర్థులకోసం పరిమితం చేయబడినవి.)

2.3 ఉపకార వేతనములు :-

పైన 1.3 నందు తెలిపిన విధంగా

అండర్ గ్రాడ్యుయేట్ కోర్సులు

3.0 బి.ఎస్ సి. ఇడి కోర్సు

కాలపరిమితి 4 యేండ్లు

ఫిజిక్స్, కెమిస్ట్రీ మరియు లెక్కలు/కెమిస్ట్రీ, బాటనీ, మరియు జాంతజీలందు సెకండరీ స్కూలు ఉపాధ్యాయులను తయారుచేయుటకు ఉపాధ్యాయునికి అనువైనమైన సూచన సమగ్రమైన 8-సెమిస్టర్ కోర్సు

3.1 ప్రవేశానికి అర్హత :-

టోటనీ, జాంతజీ, కెమిస్ట్రీ, మరియు లెక్కలు గణితంలో ఏదైన మూడు సబ్జెక్టులలో ప్రీ యూనివర్సిటీ పరీక్షలో మొత్తం మీద 45%మార్కులతో ఉత్తీర్ణత.

3.2 ఎంపిక :-

పి.యు.సి. నందు పొందిన మార్కులు మరియు ఇంటర్వ్యూలపై ఆధారంగా జరుగును. ఇది నాలుగు దక్షిణాది రాష్ట్రాలు కేంద్రపాలిత ప్రాంతాలైన లక్షద్వీప్ మరియు పాండిచేరీలకు చెందిన అభ్యర్థులకు పరిమితం చేయబడినది.

3.3 ఉపకార వేతనాలు

నిబంధనల ప్రకారం 50% విద్యార్థులకు I-IV సెమిస్టర్లకు నెలకు రూ. 75, V-VI సెమిస్టర్‌లలో నెలకు రూ. 100

VII&VIII సెమిస్టర్లలో నెలకు రూ. 125

4.0 బి.ఎ.ఇ.డి. కోర్సు: కాలపరిమితి 4 యేండ్లు

ఇంగ్లీషు మరియు సోషియల్ సైన్సు నందు సెకండరీ స్కూలు ఉపాధ్యాయులను తయారుచేయడానికి సమగ్రమైన మరియు ఉపాధ్యాయునికి అవసరమైన శిక్షణను యిచ్చే 8 సెమిస్టర్ల సూచన పద్ధతి కోర్సు

4.1 ప్రవేశానికి అర్హత :-

విద్యా విభాగంలో ప్రి-యూనివర్సిటీ డిగ్రీని మొత్తంమీద 45% మార్కులతో పుత్తీర్ణత

4.2 ఎంపిక :-

3.2 నందు తెల్పిన విధంగా

4.3 ఉపకార వేతనాలు

3.3 నందు తెల్పిన విధంగా

5.0 బి..ఇడి (సెకండరీ) కోర్సు:-

కాలపరిమితి 1 సంవత్సరం

ఫిజిక్స్-లెక్కలు/కెమిస్ట్రీ-ఫిజిక్స్/కెమిస్ట్రీ-బయోలాజీలలో సెకండరీ స్కూలు ఉపాధ్యాయులను తయారుచేయుటకు 2 సెమిస్టర్ కోర్సు

5.1 ప్రవేశానికి అర్హత :-

మొత్తంమీద 45%మార్కులతో బి.ఎస్.సి. డిగ్రీ

5.2 ఎంపిక :-

బి. ఎస్. సి. డిగ్రీలో పొందిన మార్కులు మరియు ఇంటర్వ్యూపై ఆధారంగా జరుగును. ఇది నాలుగు దక్షిణాది రాష్ట్రాలు. కేంద్రపాలిత ప్రాంతాలైన లక్షద్వీపాలు, పాండిచేరీలకు చెందిన అభ్యర్థులకు పరిమితం చేయబడింది.

5.3 వుపకార వేతనాలు :-

నిబంధనల ప్రకారం 50% విద్యార్థులకు నెలకు రూ. 125

6.0 రిజర్వేషన్ :-

ప్రతి కోర్సునందు ఎస్.సి. మరియు ఎస్.టి. అభ్యర్థులకు క్రమంగా 15% మరియు 7½% సీట్లు రిజర్వు చేయబడినవి. ప్రవేశం నిమిత్తం ఎస్.సి. మరియు ఎస్.టి. అభ్యర్థులకు మార్కులలో 5% సడలింపుగలదు.

7.0 దరఖాస్తు చేయవలసిన విధానం:

ప్రతి కోర్సుకు సంబంధించిన దరఖాస్తు ఫారం పొందుటకు పంపుకొను అభ్యర్థనతోపాటు ప్రిన్సిపాల్ రీజినల్ కాలేజ్ ఆఫ్ ఎడ్యుకేషన్, మైసూరుపేర్న మైసూరులో చెల్లింపబడునట్లు తీసికొన్న రూ. 10-50 (ప్రతి దరఖాస్తు ఫారంనకు) లకు డిమాండు డ్రాఫ్టు మరియు రూ. 1.40పై. స్టాంపులు అంటించిన స్వంత చిరునామాగల కవరును జతపర్చి ప్రిన్సిపాల్ (అకడమిక్ సెక్షన్ రీజినల్ కాలేజ్ ఆఫ్ ఎడ్యుకేషన్, మైసూరు-570006 వారికి పంపవలెను. మనియార్డర్లు మరియు యితర పద్ధతిలో చెల్లింపులు అంగీకరించబడవు. మీ ఉత్తరంపై ADMISSION 88-89 అని వ్రాయండి.

8.0 ముఖ్య విషయం :

అభ్యర్థులు ఇంటర్వ్యూనకు పిలువబడుదురు. ప్రతి కోర్సునందు వివరమైన నిబంధనల ప్రకారం ప్రవేశములివ్వబడును. దరఖాస్తు ఫారములకు అభ్యర్థనలు అందుకొనే ఆఖరు తేదీ

పోస్టుద్వారా - 25 జూన్ 1988
స్వయంగా - 01 జూలై 1988

పూర్తిచేసిన దరఖాస్తులు అందుకొను ఆఖరు తేది 4 జూలై 1888

ప్రిన్సిపాల్

davp 1007 (1) 88

OIL & NATURAL GAS COMMISSION

కృష్ణా-గోదావరి ప్రాజెక్టు, రాజమండ్రి.

No. CE/35/88-89 తేది, 24-5-88

టెండరు ప్రకటన

ఈ దిగువ తెలిపిన పనులు నిర్వహించుటకు రిజిస్టర్డు/అనుభవంగల కంట్రాక్టర్ల నుండి పి. డబ్ల్యు. డి. "8" ఫారములో సీలు బిడ్ రేటు టెండర్లు కోరబడుచున్నవి.

క్ర నెం.	పని పేరు	కాల పరిమితి	టెండరు డాక్యుమెంట్ చేయు తేది	టెండరు స్వీకరించు ఆఖరు తేది	టెండరు తెరచు తేది
	ఎ) అంబాజీపేట బి) దేవరపల్లి సి) పెద్దాపురం డి) పెండ్రు పీజా		సా. 4 గం. వరకు	సా.3గం వరకు	సా.3-30 గం.కు
1	2	3	4	5	6
1)	పశ్చిమ గోదావరిజిల్లా రాజోలు-1ఎ డ్రిల్ సైటు వద్ద టాయిలెట్ బ్లాకు నిర్మాణము మరియు యితర అనుబంధ సివిలు పనులు ఎ) రు. 1.85లక్షలు బి) రు. 4625/- సి) రు. 16375/- డి) రు. 50/-	1½ నెలలు	25-5-88 నుండి 8-6-88 వరకు	10-6-88	10-6-88
2)	పశ్చిమ గోదావరిజిల్లా రాజోలు-1ఎ డ్రిల్ సైటు వద్ద షెడ్డులు నిర్మాణము మరియు యితర అనుబంధ సివిలు పనులు ఎ) రు. 1.75లక్షలు బి) రు. 4375/- సి) రు. 15625/- డి) రు. 50/-	1½ నెలలు	25-5-88 నుండి 8-6-88 వరకు	10-6-88	10-6-88
3)	తూర్పు గోదావరిజిల్లా పేగి వారిపాలెం గ్రామములో బాటి పాక-ఎ డ్రిల్ సైటుకు ఇంటర్నల్ హార్డెనింగ్ మరియు అప్రోచ్‌రోడ్డు ఏర్పాటు, ఎ) రు. 6.74లక్షలు బి) రు. 13480/- సి) రు. 41200/- డి) రు. 100/-	3 నెలలు	17-5-88 నుండి 16-6-88 వరకు	18-6-88	18-6-88

పెండరు డాక్యుమెంట్లు, కంట్రాక్టు నిబంధనలను సూపరింటెండింగ్ ఇంజనీర్ (సివిల్) ఓ.ఎన్.జి.సి. రాజమండ్రి-533103 వారి ఆఫీసు నుండి పైతెలిపిన పెండరుఫీజును సైన్స్ అండ్ ఎకౌంట్స్ ఆఫీసర్, ఓ.ఎన్.జి.సి., రాజమండ్రి వారిపేర్న చెల్లించినకు క్రాస్ చేసిన ఇండియన్ పోస్టల్ ఆర్డరు లేదా జాతీయ బ్యాంకుపై క్రాస్ చేసిన డిమాండు డ్రాఫ్టు ద్వారా జమచేసి పొందవచ్చును.

ఏ కారణము చూపకుండా ఏ పెండరునైనా లేదా అన్ని పెండర్లను నిరాకరించే హక్కు రిజర్వు చేసుకోబడినది. అనర్హతగల కంట్రాక్టర్లు తమ రిజిస్ట్రేషన్ సర్టిఫికేట్, ఇన్‌కంటాక్సు క్లియరెన్సు సర్టిఫికేట్, జాతీయ బ్యాంకు నుండి సాల్వెన్సీ సర్టిఫికేట్‌లను మరియు అనుభవం సర్టిఫికేట్లను పెండరు పేపర్ల కోసం పంపే దరఖాస్తుతో జతపర్చాలి. పోస్టులో పెండరు పేపర్లు పంపబడవు.

OTS 909/25-5-1988

భారత ప్రభుత్వం
కార్మిక మంత్రిత్వశాఖ
క్రాఫ్ట్ ఇన్‌స్ట్రక్టర్లకు శిక్షణ

కార్మిక మంత్రిత్వశాఖ భారత ప్రభుత్వం, డైరెక్టరేట్ జనరల్ అప్రెంటిస్‌షిప్ ట్రేనింగ్ వారిచే కలకత్తా, బొంబాయి, కాన్పూరు, హైదరాబాద్, లుధియానాలలో స్థాపించిన సెంట్రల్‌లో (ఇదివరకు సెంట్రల్ ట్రేనింగ్ ఇన్‌స్టిట్యూట్ ఫర్ ఇన్‌స్ట్రక్టర్‌గా పిలువబడినది) మరియు నిటిబ మద్రాసునందు నిర్వహించిన క్రాఫ్ట్ ఇన్‌స్ట్రక్టర్లు శిక్షణకోర్సు యొక్క తర్వాతి సెషన్ 1988 ఆగస్టు 1వతేదీ నుండి

ఎన్. టి. ఆర్. ఎదుట వీధి భాగోతం

భారతీపురం, మే 26 : తెలుగు దేశం పార్టీ మహానాడు సమావేశాలలో భాగంగా బుధవారంనాడు సాయంత్రం నరయణసంవేదిక పైనయనానందకరమైన వలుతాభవద నృత్యాలను ప్రదర్శించాడు. ముఖ్యమంత్రి శ్రీ ఎన్టీరామారావుతో ఈ నవద కళానృత్యాలను ఎంతో ఆసక్తికరంగా తిలకించాడు.

వేదికపై కనిపిన పరువపై శ్రీ ఎన్టీ రామారావు "పద్మాసనం"పేని ఈ నృత్యాలను తిలకించాడు.

సమాదార పౌర సంబంధాల శాఖ మంత్రి శ్రీ దాడి వీరభద్రరావు ఆధ్వర్యంలో ఏర్పాటు చేసిన ఈ జానపద వినోద కార్యక్రమాలలో రాజమండ్రి వారిచే ప్రదర్శించబడిన వీధి భాగోతం వరంగల్‌జిల్లా హనుమకొండ బృందం వారిచే ప్రదర్శించిన మహానాడు జానపద నృత్యాలు శ్రీ ఎల్లా వెంకటేశ్వరరావు మృదంగ విద్యానం పలువురిని ఆకర్షించాయి.

హోమ్‌మంత్రికి కూడా స్టెన్‌గన్‌మేన్

భారతీపురం, మే 25 : తెలుగు దేశం పార్టీ మహానాడు సమావేశాలలో హాజరవుతున్న మంత్రులకు భద్రతా కోసం వెళుతున్నాడు.

ఈ సమావేశాలకు ప్రతిరోజు హాజరవుతున్న హోం మంత్రి డాక్టర్ కోడెల శివప్రసాదరావుపెంట ఆయుధాలుధరించిన పోలీసులు, స్టెన్‌గన్ ధరించిన పోలీసులు కూడా వెళుతున్నారు. హోంమంత్రి మహానాడు ప్రాంగణంలో ఎక్కడకు వెళ్ళినా ఆయనవెంట స్టెన్‌గన్ పోలీసులు వెళుతున్నారు.

ఆదేవిధంగా వైద్య ఆరోగ్యశాఖ మంత్రి డాక్టర్ దగ్గుపాటి వెంకటేశ్వరరావు వెంటకూడా సాయుధులైన పోలీసులు వెళుతున్నారు. డాక్టర్ వెంకటేశ్వరరావు వెంట రామదండు సభ్యుడికూడా భద్రత కోసం వెళుతున్నాడు.

నొప్పించక, తానొప్పక రు. 40 వేలుచోరీ

హైదరాబాద్, మే 26 : పాతనగరంలోని నూరఖాన్ బజార్‌లో ఒక ఇంటికి దొంగలు కన్నం వేసి ఈ 40 వేలు విలువ చేసే వస్తువులు దోచుకు పోయారు.

దొంగలు ఇంటి గోడకు కన్నంవేసి లోనికి ప్రవేశించారు. ఇంట్లో నిద్రిస్తున్న వారికి అలికిడి కాకుండా అల్మారాను తెరిచి విలువైన బంగారు ఆభరణాలు, రూ 700 నగదు తీసుకొని పారిపోయారు.

సమారి తావరి లేగం ఫిర్యాదును పురస్కరించుకొని డబీర్ పురా పోలీసు స్టేషన్ ఇన్‌స్పెక్టర్ కేసు నమోదు చేసి దర్యాప్తు ప్రారంభించాడు.

టాస్క్‌ఫోర్స్ దాడులు

ఆర్టీసీక్రాస్‌రోడ్స్ వద్ద ఉన్న సినిమా హాళ్ళలో ఆదివారంనాడు టిక్కెట్లను 'బ్లాక్'లో అమ్ముతున్న వారిపై టాస్క్‌ఫోర్స్ సిబ్బంది దాడి చేసి 5 గురిని అరెస్టు చేశారు. 51 టిక్కెట్లనుకూడాస్వాధీనం చేసుకున్నారు.

జూదరుల అరెస్టు

హిందూపురం, మే 26 : హిందూపురం తాలూకా పోలీసు స్టేషన్ పరిధిలోని రెండుగ్రామాల్లోపోలీసులు ఆకస్మికంగా దాడులు జరిపి జూదమాడుతున్న 9 మందిని అరెస్టు చేసి రు.414 స్వాధీనం చేసుకొన్నట్లు పోలీసులు తెలిపారు. పరిగి మండలంలోని కొటిగెనహళ్ళి గ్రామంలో పలుగురిని హిందూపురం మండలంలోని జప్పంకుంటలో ఐదు మందిని అరెస్టుచేసి రిమాండుకు పంపినట్లు ఎస్.ఐ శ్రీ రంగనాయకులు తెలిపారు.

మెహబూబ్‌కి మెహిందిపై టాస్క్‌ఫోర్స్ సిబ్బంది దాడి చేసి 10 మంది వ్యభిచారిణులను అరెస్టు చేశారు. ఆర్డర్‌గంజ్ పోలీసు స్టేషన్ పరిధిలో లైసెన్స్ లేకుండా తాటికల్లు వ్యాపారం చేస్తున్న ఒక దుకాణానికి సీలు వేసి 394 సీసాలను స్వాధీనం చేసుకున్నాడు.

ఈ దాడులు టాస్క్‌ఫోర్స్ అదనపు డి. సి. పి. శ్రీ పున్నారావు అధ్వర్యంలో టాస్క్‌ఫోర్స్ సిబ్బంది నిర్వహించింది.

ఇన్‌చార్జి ఎవరంటే నేనే అంటాడు అటెండర్

యాకుత్‌పురా నియోజకవర్గంలోని అనేక ప్రాంతాల్లో సిటికై ప్రజలు తీవ్ర ఇబ్బందికి గురవుతున్నారు. పోయినసారి కంటే ఈ వేసవిలో నీటి కొరత అంతగా లేకపోయినా ఇక్కడ మటుకు ఎక్కువగానే ఉందని వారన్నారు. రోజు విడిచి రోజు నీరు వచ్చే నల్లాలలో కొన్ని చోట్ల గంటల తరబడి వస్తుందని, కొన్ని చోట్ల అర గంట మాత్రమే వస్తుందని వారు తెలిపారు.

నీటి ట్యాంకర్లు కూడా రావడం లేదని, కొన్ని గొట్టపుబావులు కూడా చెడి పోయాయని వారు తెలిపారు. ఈ సమస్యలను తాము యాకుత్‌పురాలోని వాటర్ వర్క్స్‌కి ఫిర్యాదు చేయడానికి వెళితే అక్కడ ఎవరూ పట్టించుకోలేదని వారు చెప్పారు. అక్కడికి వెళ్ళాక "ఇక్కడ ఇన్‌చార్జి ఎవరు" అని ప్రశ్నిస్తే అక్కడవున్న అటెండర్‌గాని, డైలీవేజ్‌గాని ఎవరు వున్నా 'నేనే'' అనిహేళనగా మాట్లాడుతారని పలువురు ఫిర్యాదు చేశారు.

యాకుత్‌పురా కాలనీలోని 147 నుండి 150 నంబర్ ఇళ్ళ మధ్యగల ఒక బోరింగ్ హేండిల్ విరిగిపోయింది ఈ విషయాన్ని చేవునిలోని వాటర్ వర్క్స్ సూపర్‌వైజర్ దృష్టికి తీసుకు వెడితే అయన స్టాకు లేదని సునాయాసంగా చెప్పేశాడని స్థానికుడు శ్రీ డి. ఎస్. బారీ ఆరోపించాడు.

ఇలాగైనా సంబంధిత అధికారులు ఇక్కడి వాటర్ వర్క్స్ సిబ్బందిపై తగుచర్య తీసుకొని, వెంటనే ఇక్కడి ప్రజలు ఎదుర్కొంటున్న నీటి సమస్యను పరిష్కరించాలని స్థానికులు విజ్ఞప్తి చేస్తున్నారు. (కం)

ప్రతాప్‌రెడ్డికి వీడ్కోలు

అనంతపురం, మే 26 : పంచాయతీరాజ్ శాఖలో ఉద్యోగి, అనంతపురం జిల్లా ఎన్. జి. వోల సంఘం అధ్యక్షుడు శ్రీ కె. ప్రతాప్‌రెడ్డి రిటరయిన సందర్భంగా జిల్లా సంఘం లన్నీ కలిసి ఏర్పాటు చేసిన వీడ్కోలు సభలో ఆయనను ఘనంగా సన్మానించారు. జిల్లా సంఘానికి ఆయన గౌరవాధ్యక్షులుగా కొనసాగుతారు.

స్థానిక ఎన్.జి.వోల హోమ్‌లో జరిగిన సన్మానసభకు శ్రీ పి.డి. నాయుడు అధ్యక్షత వహించారు. రాష్ట్ర ఎన్టీవోల సంఘం మాజీ అధ్యక్షుడు శ్రీ కాళీవిశ్వనాథం ముఖ్య అతిథిగా పాల్గొన్నారు. పలువురు ఎన్. జి. వో నాయకులు హాజరయ్యారు.

బహుమతిని అందుకుంటున్న అందుకాలు కుమారి ఉషారాణి.

విశాఖ అందుల కార్ల పందెం

(జి. ఎస్. ఎన్. మూర్తి)

విశాఖపట్నం, మే 26 : వైజెడ్ డిస్ట్రిక్ట్ అర్వర్యాన వైసెడ్‌క్లబ్ (విశాఖ నాట్స్), వైసెడ్‌క్లబ్ (విశాఖపిటి) వారు ఒక అపూర్వ కార్యక్రమాన్ని ఈ 22న విశాఖపట్నంలో ఏర్పాటు చేశారు. అదే అందుల కార్ల పందెం. అందులు కారు ఎలా నడుపుతారు? అనే ప్రశ్న వెంటనే వస్తుంది. ప్రశ్నవేయడం సులువే కాని సమాధానం మాత్రం కొంత తికమకగానే వుంటుంది. కొంత ఓపికగా వినాలి.

కారులోమామూలు డ్రైవరేవుంటాడు. డ్రైవరు పక్కన ఒక అందుడు (లేక అందురాలు) వుంటారు. కారులో కూర్చునే అందులకి "డ్రైవర్" లిపి చదవడం రావాలి. కారు ఏ దారిపై, ఏ మార్గాన నడపాలో నిర్వాహకులు "డ్రైవర్" లావలో వ్రాసి ప్రతి అందుడికి అందచేస్తాడు. కారులో కూర్చున్న తరువాత "డ్రైవర్" లిపిలో వున్న ఆదేశాలని అందుడు చదివి, డ్రైవర్‌కి చెబుతాడు, ఆ ఆదేశాలు మేరకు డ్రైవరు కారుని ముందుకు పోనిస్తాడు.

ఈ తికమక ఛాలెంజు అన్నట్లు నిర్వాహకులు మరికొంత తికమక కూడా అందులకి, డ్రైవర్‌కి కలిగిస్తారు. ఆదేమిటంటే నిర్వాహకులు "డ్రైవర్" లిపిలో వ్రాసిన ఆదేశాలు ప్రత్యక్షంగా కాకుండా పరోక్షంగా వుంటాయి. అనగా ఎలా అంటే పలానా దాటపై పలానా కూడలి గుండా నడపాలి అని స్పష్టంగా ఆదేశం వుండదు." అది పట్టణంలో ప్రధాన కూడలి, అక్కడ ఇంత సినిమా హాలు ఉంది. పట్టణాన్ని అభివృద్ధిచేసిన ఒక ప్రసిద్ధ వ్యక్తి కాంస్య విగ్రహం అక్కడ నెలకొల్పివుంది. అక్కడికి కారు పోవాలా అనే విధంగా వ్రాసి వుంటారు. ఈ "వర్మవ్యూహంలోంచి కూడా అందుడు, డ్రైవరూ బైటపడాలి. ఈ తికమకలు అన్నీ అధిగమించి, కారు నడిపి ఎవరు ముందువస్తే వారే విజేతలు!

మొదటి బహుమతి అందుకున్న డ్రైవర్‌కి రెండు రూ. 500లు. అదే విధంగా రెండవ బహుమతి రెండు రూ. 400లు, మూడవ బహుమతి రెండు రూ.300లు, పోటీలో మొత్తం 12కార్లు పాల్గొన్నాయి. వైస్రు డిస్ట్రిక్ట్ మాజీ గవర్నర్ శ్రీ ఎ.ఎస్.రావు పోటీ కార్లకి పచ్చజెండా చూపాడు. ఆంధ్ర విశ్వవిద్యాలయం వైస్‌ఛాన్సలర్ ప్రొ॥ కె. వి. రమణ సమ్మాలతిథిగా పాల్గొన్నారు.

వైసెడ్ డిస్ట్రిక్టు ప్రెసిడెంటు శ్రీమతి పుంజాల రాధిక (విజయవాడ), డిస్ట్రిక్టు క్యాబినెట్ సెక్రటరీ శ్రీమతి ఆర్. లీలా ప్రసాద్, వైసెడ్ క్లబ్ (విశాఖ నాట్స్) అధ్యక్షురాలు శ్రీమతి టి. సరస్వతీదేవి వైసెడ్ క్లబ్ (విశాఖ పిటి) అధ్యక్షురాలు శ్రీమతి అరతి మురగేష్, శ్రీమతి దిగుమర్తి సరస్వతీదేవి, డా॥ పి.మహాలక్ష్మి, శ్రీమతి పి. రాజేశ్వరి, శ్రీమతి ఎన్. పూర్ణిమ, డా॥ వి. లక్ష్మీకుమారి, శ్రీమతి యనమండ్ర రాధ (విజయనగరం) మొదలగు అనేక మంది శ్రీయ ఈ కార్యక్రమంలో పాల్గొన్నారు.

వైస్-ఛాన్సలర్ హితవు

ఈ సందర్భంగా జరిగిన వైస్ లేడీస్ వింగ్‌లో ఆంధ్ర విశ్వవిద్యాలయం వైస్-ఛాన్సలర్ ప్రొ॥ కె.వి.శ్రమణ ప్రసంగిస్తూ "ప్రజల్ని ఆకర్షించే ఇటువంటి కార్యక్రమాలు నిర్వహించి సంపన్న వర్గాలు మాత్రమే అందులకి నిజమయిన సహాయం అందే కార్యక్రమాలని వైసెడ్‌క్లబ్‌లోని శ్రీలు చేపట్టాలి" అని హితవు చెప్పారు. "ముఖ్యంగా అందులకి వ్యయం ఉపాధి పథకాల్ని రూపొందించిసహాయపడాలిగాని పరంగా నిపుణ వృత్తులలో నైపుణ్యాన్ని పెంపొందచేసే శిక్షణ తరగతులు అందులకి నిర్వహించడానికికూడా మీరు కృషి చేయండి" అని కూడా ప్రొ॥ రమణ సలహా ఇచ్చారు. ఉద్యోగాలలో కొంత శాతం అందులకి ఇవ్వాలని నిబంధన వుంది. ఈ నిబంధన అమలుకికూడా మీరంతా కృషి చేయాలి అని ఆయన కోరారు.

విజేతలు

కాగా పందాలో శ్రీకింది అందులు విజేతలుగా ప్రకటించబడ్డారు. మొదటి బహుమతి శ్రీ అప్పారావు (డ్రైవర్ శ్రీ కె.వి.ఎస్.పతి), రెండవ బహుమతి కుమారి డి. ఉషారాణి (డ్రైవర్ శ్రీ జి, ముదుగేడ్), మూడవబహుమతి కుమారి రమాదేవి (డ్రైవర్ శ్రీ రాడ్‌కుమార్) విజేతలకి శ్రీపతి మంజుల రాఘవరావు బహుమతులు అందచేశారు. శ్రీమతి టి. సరస్వతీదేవి వందనసమర్పణ గావించారు. (విశ్రాంత బహుమతి అందుకుంటున్న అందురాలు కుమారి డి. ఉషారాణి చూడవచ్చు.

కొత్తాంలో ప్రాథమిక ఆరోగ్యకేంద్రం

శృంగవరపుకోట, మే 26 : శృంగవరపుకోట మండలంలోగల "కొత్తాం" గ్రామంలో ప్రాథమిక ఆరోగ్యకేంద్రం స్థాపించుటకు యేర్పాట్లు జరుగుతున్నట్లు విజయనగరం జిల్లా ప్రజాపరిషద్ అధ్యక్షులు శ్రీ దొక్కాపు సూర్యనారాయణ తెలియజేశారు.

బోసిపోయిన సదస్సు

భారతీపురం, మే 26 : తెలుగు దేశం పార్టీ మహానాడు సమావేశాలలో భాగంగా మంగళవారంనాడుజరిగిన "తెలుగు విద్యార్థి" ప్రతినిధుల సమావేశం జనం లేకబోసిపోయింది.

ఈ సమావేశానికి అతి తక్కువ సంఖ్యలో ప్రతినిధులు హాజరైనారు. ఈ సమావేశంలో ప్రతినిధులు వివిధ తీర్మానాలు ప్రతిపాదించిన సమయంలో ఈ ప్రాంగణంలో మరికొంతమంది ప్రజలను అనుమతించి చివరకుసమావేశ స్థలం నిండుగనం తీసుకువచ్చారు.

ప్రజలను ఈ సమావేశంలోకి అనుమతించడంవల్ల బయట రిడుగుతున్న జన సందోహం ఒక్కసారిగా చొరబడటంతో వారిని పోలీసులు అదుపు చేయలేని పరిస్థితి ఏర్పడింది.

ఈ సమావేశంలో పాల్గొన్న ముఖ్యమంత్రి శ్రీ ఎన్టీరామారావు అన్నదప్పుడు జోకులు విసుడుతూ ఆనందంతో చిరునవ్వులు నవ్వుతూ కనిపించారు.

తీర్మానాలు ప్రతిపాదించిన విద్యార్థులు ముఖ్యమంత్రి శ్రీ ఎన్టీఆర్‌ను ఆదర్శకోట్ల ప్రజానాయకుడని అభివర్ణించివేశారు.

హుండి లెక్కింపులో బంగారం బిస్కెట్ గల్లంతు

తిరుపతి, మే 26 : తిరుమలలో మంగళవారం హుండి వసూళ్ళ లెక్కపెడ్తున్న తరుణంలో విదేశీయ ముద్రగల బంగారం బిస్కెట్ గల్లంతయింది. దీని విలువ వాటుగువేల రూపాయలు ఉంటుందని తెలుస్తున్నది.

అయితే పరకామణిదగ్గర పళ్ళెముల్లో రెండు బంగారు దాలరులతోపాటు ఈ బిస్కెట్‌నుకూడా ఉంచారు. కాని బిస్కెట్ గల్లంతు అయింది.

విజిలెన్సు అధికారులు హెచ్చరికచేశారు. బంగారం విలువకట్టే వ్యక్తిని, పరకామణి డ్యూటీ అధికారిని ఎక్కువే పరిక్షకూడా జరిపారు. అయితే బిస్కెట్ జాడ తెలియరాలేదు.

స్వామివారికిహుండీలోఒకపుడు కాలాల నెక్లెస్ సమర్పించాడు. 97 వజ్రాలు పొదిగి ఉన్న ఈ నెక్లెస్ విలువ రు 80 వేలు ఉంటుంది.

గ్రామీణ పరిశ్రమలకు ఆర్థిక సహాయం

కడప, మే 26 : కడప జిల్లాలో గ్రామీణ పరిశ్రమలను ప్రోత్సహించడానికి రు. 15లక్షల 65 వేల, సబ్సిడీతోసహా రు. కోటి 49 లక్షల 75 వేల ఆర్థిక సహాయాన్ని 2,505 మంది లబ్ధిదారులకు అందచేశామని రాష్ట్ర ఖాదీ గ్రామీణ పరిశ్రమల అభివృద్ధి సంస్థ కడప జిల్లా కార్యనిర్వాహక మేనేజరు శ్రీ ఎన్. చింతయ్య తెలిపారు. లబ్ధిదారులకు ఆర్థిక సహాయంతోపాటు ఆధునిక పనికరాలను కూడా సరఫరా చేస్తున్నామని, హైదరాబాద్ రాజేంద్రనగర్‌లోని ఖాదీ గ్రామోదయ మహావిద్యాలయంలో లబ్ధిదారులకు సాంకేతిక శిక్షణ ఇస్తున్నామని ఆయన తెలిపారు. (వి)

పామాయిల్‌లో మట్టి

నర్సంపేట, మే 26 : చెన్నారావుపేటలోని నిత్యావసరవస్తువుల హెడ్‌డిపోనుండి నెక్కొండ,చెన్నారావుపేట మండలాలలోని 36 చౌక డిపోలకు ఏప్రిల్‌లో సరఫరా చేసిన 54 డ్రమ్ముల పామాయిల్‌లో మట్టి, దుమకు కలిసాయని చెన్నారావుపేట మండల ఎం. సి. పి.ఐ కమిటీ కార్యదర్శి శ్రీ గోపు జైపాల్‌రెడ్డి ఆరోపించాడు. నిద్రవరి నెలలో ఈ డిపో నుండి సరఫరాచేసిన అయిల్ డ్రమ్ములను ఏప్రిల్ 24 నుండి చౌక దరల దుకాణాలకు ఇస్తున్నారని, పంపిణీచేసిన అయిల్ దాగా నిలువ ఉండిపోవడంతో అయిల్ చెడిపోయిందని అయనపేర్కొన్నాడు. ఈ అవకతవకలను విచారించి తగిన చర్యలు తీసుకోవాలని ఆయన సహకారమంత్రి అర్.డి.వోకు సమర్పించిన వినతి పత్రంలో కోరాడు.

కాకతీయ రీజియన్ అధిక్యత

కరీంనగర్, మే 26 : రాష్ట్రంలోని అన్ని రీజియన్లకన్నా కాకతీయ రీజియన్ అభివృద్ధిలో ప్రథమ స్థానమున ఉందని ఆర్టీసీ, కాకతీయ రీజియన్ చైర్మన్ శ్రీ వి. జనార్దన్ పత్రికా విలేఖరుల సమావేశంలో తెలిపాడు.

కాకతీయ రీజియన్‌లో ఒక కోటి నలభైనాలుగు లక్షల రూపాయలను పామింగ్ కాంట్రాక్ట్స్‌లపై ఖర్చుచేస్తుమని, ప్రయాణికుల సౌకర్యార్థం మంచి నీటి సదుపాయం కలిగించేందుకు 3 లక్షల 88 వేల రూపాయలను ఖర్చు చేస్తున్నామని అయన చెప్పారు.

కొత్త బస్‌డిపోల నిర్మాణానికి, విస్తరణకు గాను ఈ రీజియన్‌లో కరీంనగర్‌జిల్లాలో రు. 99.85 లక్షలను, నిజామాబాద్ జిల్లాలో రు.73.1 లక్షలు అదిలాబాద్‌లో రు. 70 లక్షలు ఖర్చు చేస్తున్నట్లు వెల్లడించారు. మొత్తం 9 కోట్ల రూపాయలతో కాకతీయ రీజియన్‌లో బస్‌స్టేషనుల విస్తరణ, బస్ డిపోల కాంక్రీట్సుల నిర్మించడం జరుగుతున్నవని ఈ ఆర్థిక సంవత్సరాంతానికి ఈ పనులన్నీ పూర్తి అవుతాయని అయన తెలిపాడు.

ఆర్. టి. సిపై వస్తున్న లాభాలను ప్రయాణికుల సౌకర్యార్థం ఖర్చు చేయడానికి ఎక్కువ ప్రాధాన్యత నిస్తున్నామని, ముఖ్యమయిన స్థాలోల్లపై బస్ షెల్టర్‌లను నిర్మించే ప్రతిపాదన ఉందని అన్నాడు. బస్ స్టేషన్ లేని ప్రాంతాలలో ప్రతిపాదనలు పంపించిన వెంటనే అక్కడ బస్ నేషన్లను నిర్మించడము జరుగుతుందని, దీనిలో ప్రజలకు సౌకర్యం, ఆర్. టి. సి. లాభాలు పెరుగుతాయని అన్నాడు. ఇప్పటికే ఈ రీజియన్‌లో 35 ఆధునిక బస్ స్టేషన్‌లు నిర్మించడం జరిగిందని, 15 బస్ నేషన్‌లు నిర్మాణములో ఉన్నాయని అయన చెప్పాడు.

ప్రస్తుతం కాకతీయ రీజియన్‌లో అయిదు రెవెన్యూ జిల్లాలలో 23 బస్ డిపోలు పని చేస్తున్నాయని తెలిపాడు. ఈ సమావేశంలో రీజనల్ మేనేజర్‌గా కొత్తగా పదవీ బాధ్యతలు స్వీకరించిన శ్రీ ఎ.రాఘవరావుకూడాపాల్గొన్నాడు. (కం)

మరణం

సూర్యాపేట, మే 26 : సూర్యాపేటలోని ఖాదీ గ్రామోద్యోగ ఎంప్లాయిస్ యూనియన్ మేనేజరుగా పనిచేస్తున్న శ్రీ యస్.వి. నారాయణ గుడవారం రాత్రి హైదరాబాద్‌లోని ఉస్మానియా దవాఖానాలో మరణించాడు. శ్రీ నారాయణ గతసంవత్సరంనుండి కడుపు నొప్పి వ్యాధితో బాధపడుతున్నాడు. సూర్యాపేటలోని ఒక ప్రయివేటు నర్సింగ్‌హోంలో శ్రీ నారాయణ కడుపు నొప్పికి అపరేషన్ జరిగింది. కాని అపరేషన్ సక్సెస్ కాకపోవడంతో, ఉస్మానియా ఆస్పత్రికి తరలించారు. కాని అక్కడకూడ ఫలితం దక్కలేదు.

శ్రీ నారాయణ ఆరోగ్యం విషమించి మరణించాడు. శ్రీ నారాయణకు భార్య, అబ్బాయి కూడా ఉన్నారు. శ్రీ నారాయణ మృతికి, సూర్యాపేట పట్టణ కాంగ్రెస్ పార్టీ సమావేశంలో సంతాపాన్ని తెలియజేశారు. (కం)

మహానాడు బహిరంగ సభకు 10 లక్షలమంది

మహానాడు ముగింపు సందర్భంగా 28 సాయంత్రం జరిగే బహిరంగసభకు దాదాపు 10 లక్షలమంది వస్తారని భావిస్తున్నట్లు వైద్యశాఖ మంత్రి, కార్యక్రమాల అమలుసంఘం కన్వీనరు డా. దగ్గుబాటి వెంకటేశ్వరరావువెల్లడించారు.

విలూరువైపునుంచి వచ్చే వాహనాలు బెంటికంచెవద్ద, హైదరాబాదు నుంచి వచ్చే వాహనాలు కనకదుర్గ గుడి వద్ద, గుంటూరువైపు నుంచి వచ్చేవాహనాలు తాడేపల్లివద్ద ఆగిపోతాయని, అభిమానులు అక్కడనుంచి నడిచి సభాప్రాంగణానికి చేరుకుంటారని, వేరే ఒక పెద్ద ర్యాలీగాజరపడం వేసవితీవ్రత దృష్ట్యా ఇబ్బంది అవుతోందని అయన చెప్పారు.

5 నిముషాల్లో 15 ఇడ్లీలు

(ప్రకాశరావు)

విజయవాడ, మే 26 : మహానాడు సందర్భంగా మంగళవారం జరిగిన తిండి పోటీల్లో పెదపరిమికి చెందిన దుక్కిన పాపారావు 5 నిముషాల్లో 14 స్థర ఇడ్లీలను తిని ప్రథమబహుమతి గెలుచుకొన్నాడు. అదే గ్రామానికి చెందిన డి. విశ్వేశ్వరరావు 12 స్థర ఇడ్లీలు తిని రెండవబహుమతిని, విజయవాడకుచెందిన జి. నాగేశ్వరరావు 11 ఇడ్లీలు తిని మూడవ బహుమతిని సాధించాడు.

12 మంది ఈపోటీల్లో పాల్గొన్నారు. ఒకరు వృద్ధుడుకాగా, తక్కినవారంతా యువకులే.

పోటీకి 25 ఇడ్లీలు ఇచ్చారు, చెట్నీ కాని, మంచినీళ్ళుకాని ఇవ్వలేదు.

మహానాడు పోటీల్లో ఆశక్తికరంగా జరిగిన వాటిల్లో తిండిపోటీ ఒకటి.

విలువిద్య పోటీల్లో గుంటూరు జిల్లాకు చెందిన 73 ఏండ్ల ఎల్. వెంకటేశ్వరరావు అద్భుతమైన రీతిలో విలువిద్యను ప్రదర్శించాడు. ఈయనకు బహుమతి అనుగ్రహం వుంది. కండ్లకు గంతలుకట్టుకొని శబ్దాన్నిబట్టి బాణాన్ని వేయడం (శబ్దవేది) ఒకే బాణంతో ఏడింటిని కొట్టడం, కండ్లపై ఉంచిన నాణాలను బాణంతో తొలగించడం వంటి వాటిని అయన అద్భుతంగా ప్రదర్శించి ప్రేక్షకుల మన్ననలు పొందాడు.

ఆంధ్రా బ్యాంకుచే రిక్షాల పంపిణీ

కరీంనగర్, మే 26 : కరీంనగర్ పట్టణంలోని ఆంధ్రా బ్యాంకు రిక్షా కార్మికులకు 14 మందికి రిక్షాలను, కరీంనగర్ నగర మేయరు శ్రీ అబ్దుల్ రసూల్‌చే పంపిణీ చేయించారు. ఈ సందర్భంగా ఏర్పాటు అయిన సభకు శ్రీ పి. ఎం. ఎస్. యూసుఫ్ (రిక్షా కార్మిక అధ్యక్షుడు) అధ్యక్షత వహించారు. ఆంధ్రా బ్యాంక్ అసిస్టెంట్ జనరల్ మేనేజర్ శ్రీ వి. సత్యనారాయణ ముఖ్య అతిథిగా పాల్గొన్నాడు. ఈ సందర్భంగా ఆంధ్రా బ్యాంకు మేనేజర్ శ్రీ భాస్కర్ మాట్లాడుతూ ఆంధ్రా బ్యాంకు అనేక సంక్షేమ కార్యక్రమాల్లో పాల్గొంటుందని అన్నారు. వ్యవసాయదారులకు రు. 23.55 లక్షలు, బలహీనవర్గాలవారికి రు. 14.85 లక్షలు, కుటీర పరిశ్రమలకు రు. 25.29 లక్షలు మొత్తం వాహనాలకు రు. 8.51 లక్షలు బుణాలు క్రింద ఇచ్చామని మేనేజర్ తెలిపారు. 14 మంది రిక్షా కార్మికులు ఒక్కొక్కనికి రు 18 వందలు చొప్పున రుణాలు ఇచ్చినట్లు అయన పేర్కొన్నాడు. కరీంనగర్ నగర మేయరు శ్రీ అబ్దుల్ రసూల్ మాట్లాడుతూ అనేక సంక్షేమ పథకాలను తె.దే. ప్రభుత్వం అమలు చేస్తున్నదని, దీనిలో భాగంగానే నేడు రిక్షా కార్మికులకు రిక్షాలను బుణాలుగా పంపిణీ చేయడం జరిగిందని అన్నారు. రిక్షా యూనియన్ అధ్యక్షుడు శ్రీ పి. ఎం. ఎస్. యూసుఫ్ మాట్లాడుతూ గ్రామీణ బ్యాంక్ 15 మందికి రిక్షాలు ఇచ్చుటకు ఒప్పుకొందని అన్నారు. కరీంనగర్ మున్సిపల్ కౌన్సిలర్ శ్రీ అనిమెల జయచంద్ర తదితరులు సమావేశం పాల్గొన్నారు. (కం)

సూర్యాపేట మున్సిపాలిటి ప్యానల్ కమిటి

సూర్యాపేట మే 26 : మునిసిపల్ ప్యానల్ కమిటీ పట్టణ కమిటీ సమస్యం ఎన్నిక కొరకు సూర్యాపేట మున్సిపల్ కౌన్సిల్ ప్రత్యేక సమావేశం చైర్మన్ శ్రీ కె. గిన్నారెడ్డి అధ్యక్షతన జరిగింది. ప్యానల్ కమిటీ పట్టణ కమిటీఎన్నికలు ఏకగ్రీవంగా జరిగినవి. పట్టణ కమిటీ సభ్యులను కౌన్సిలర్ శ్రీ బి. సోమిరెడ్డి ప్రతిపాదించగా శ్రీ పట్టా నాగేశ్వర్‌రావు బలపరిచారు. పట్టణ కమిటి సభ్యులుగా శ్రీయుతులు కె. సోమలింగం,ఎస్.మాణిక్యమ్మ, పి.వెంకన్న, కె. సైదులు, కె. వెంకటరమణ, డా॥ ఆచార్య, బి.ఉలగయ్యలు ఎన్నికైనారు

ప్యానల్ కమిటి సభ్యులుగా కె. సూరయ్య, బి. వెంకటయ్య, జి.వెంకటయ్య, వై. వెంకటేశ్వర్లు, ఎ.బిక్షం, యం.రాములు, పి.నాగేశ్వరరావులు ఎన్నికైనారు.

ఒక లక్ష నలభైవేల రూపాయలతో కొనుగోలు చేసిన జనరేటర్, ఓవర్ హెడ్‌ట్యాంక్ లేనందు వలన నిలువ యోగంగా పడివుందని ఎమిలివ వార్డు కౌన్సిలర్ శ్రీ వై. వెంకటేశ్వర్లు సమావేశం దృష్టికి తీసుకురాగా నిధులకొరత వలన ఓవర్ హెడ్‌ట్యాంక్ వేయడం అవసరపడుతుందని చైర్మన్ శ్రీ గిన్నారెడ్డి తెలిపారు. (కం)

నవ చలన చిత్ర వారపత్రిక

సినిమా రంజని

లోపలి అట్టమీద

ఎన్. టి. ఆర్. చిత్రరంజని

మీకు నయనానందం!

మారిషస్‌లో

"యుద్ధభూమి" విశేషాలు!!

నటరత్న డాక్టర్

ఎన్. టి. రామారావు

మనోజ్ఞ ముఖ చిత్రంతో

★ జయప్రద ఓ రతీదేవి!

–నవరస నాయకి గురించి

మనోహరమయిన వ్యాసం!

మీకు నచ్చే, మీరు మెచ్చే

మరెన్నో సంగతులు!

24 పేజీలు ★ వెల – రెండు

రూపాయిలు!!

మార్కెట్‌లోకి వచ్చేసింది!

సినిమా రంజని ★

ఆంధ్రపత్రిక సంస్థ నుంచి

మరో అణిముత్యం!!!

క్రమశిక్షణా రాహిత్యాన్ని సహించం

(1వ పేజీ తరువాయి)

తప్పిదాలను ఒప్పుకుంటున్నానని, కొందరికి గిరిగా గుర్తించలేకపోయానని, తన మనసులో దౌర్జన్యపుట్టింపేమోనని దిస్తోందని, అందరికీ క్షమాపణ చెప్పుకుంటున్నానని అయన అన్నాడు.

82 నుండి పార్టీని అంటిపెట్టుకొని వున్నవారికి

ఏలిక లేకుండా వచ్చినవారికి తగిన స్థానం యిస్తానని, తనకు "పార్టీ మ్యూజియంగద్దె కడువాతనే" అని శ్రీ రామారావు చెప్పాడు.

"క్రమ శిక్షణను ఉల్లంఘించిన వారిపై పూర్తిగా చర్య తీసుకుంటున్నాను. ప్రపంచ మునిసడిపోయాను. మెతకదనం పార్టీకి మంచిది కాదని గ్రహించాను. ఎంత మంచి ఎంత వరకూ వుండాలి. ఎంత వరకూ వుండాలి అన్నది వుండాలి" అనిఅయన అన్నాడు.

పార్టీ విధానాలను అమ్ముకునే వారిని ఎంతటి దారైనా నిరోధించగలనని, అ కాస్తంత దౌర్బల్యం రాకుండా ప్రయత్నిస్తానని అయన తెలిపాడు. తమకి పెరిగే పార్టీ అని, 1.70 లక్షల సభ్యత్వం పెరిగిందని, పెరిగే పార్టీలో చిన్నలోపాలు తప్పవని, వాటిని సరిదిద్దకోవాలని అయన అన్నాడు.

తనకు అవేశం ఎక్కువని, అ అవేశంవల్లనే యింతవాడిని అయ్యానని, అయితే అవమలు రాటిలో పక్కన్నుడు మీదకు వెడితే పొరపాటవుతుందని అయన అన్నాడు. ఏకాంతంగా వున్నప్పుడు అత్మవిమర్శ చేసుకుంటూ వుంటానని అయన తెలిపాడు.

తప్పులు చేస్తున్నానని, ఏ మాత్రం కండీషనుమీదో పనిచేయక లేకుండా సత్యాగ్రహంగా వుంటానని, అవసరమైన వస్తుడు వచ్చే అవేశాన్ని దేవుడుకూడా అపలేడని అయన అన్నాడు.

తన బలం ఏంటో, తన బలహీనత ఏమిటో తనకు తెలుసునని అంటూ తప్పులు చేస్తే క్షమించవలసిందిగా శ్రీరామారావు కోరాడు.

పార్టీలో కొన్ని శక్తులు "ఏహుళా కాం గ్రెసీలో పాత పరిచయం"వల్ల యిబ్బంది పడుతున్నట్లు కనపడని అయన అన్నాడు. వాడు పార్టీ విధానాలను అనుసరించటం లేదని. పార్టీ యూనిపారం అయిన పనుపుబొక్కాలు వేసుకోవటం వారికి యిష్టం లేనట్లుందని అయన అన్నాడు.

"పార్టీలో నాయకులు తమ వద్దకు రావటంలేదని కొందరు ప్రజలు అంటున్నారు" అని అయన చెప్పాడు. పార్టీ తిరిగి అధికారంలోకి వస్తుందనే కలలో కూడా అనుకోలేని 1982 నాటినుండి 85లో ముందున్నవారిని నిర్లక్ష్యం చేయటం జరిగింది. పాత విలువలు తప్పుకుంటున్నాయి. తగవుపడ్డవని చక్కదిద్దుతాం" అని అయన అన్నాడు.

"పార్టీ నిపార్సు చేసిన ఎన్నికల సంస్కరణలను అమలు చేయలేకపోయాననే విషయం దేవిలాంటం నుర్చిపోలేను" అని అయన అన్నాడు. అయితే కొన్ని "దుష్టశక్తులు" పార్టీని పడని పోయినందుకు తాను సంతోషిస్తున్నానని శ్రీ రామారావు చెప్పాడు.

రాష్ట్రంలో మరో 1104 విద్యుత్ సబ్ స్టేషన్లు

వరంగల్లు, మే 26 :

రాష్ట్రి వ్యాప్తంగా 1990 నాటికి 1104 విద్యుత్‌సబ్ స్టేషన్లను నెలకొల్పుతామని రాష్ట్రి విద్యుత్‌శాఖ మంత్రి శ్రీ ఎస్. రాజిరెడ్డి తెలిపాడు. వరంగల్లుజిల్లా హనుమకొండ మండలంలోని కొండపర్తి గ్రామంలో ఇండియన్ ఓవర్‌సీస్ బాంక్‌మంజూరు చేసిన నిధులతో ప్రాథమిక వ్యవసాయ సహకార సంఘం ద్వారా 37 మంది లబ్ధిదారులకు టి. రెండు లక్షల 35 వేల రుణాలను ఆ యన పంపిణీ చేశాడు. రాష్ట్రంలో అన్ని రంగాలకు విద్యుత్ సరఫరాను మెరుగుపరచడానికి తగిన చర్యలు తీసుకొంటున్నామని మంత్రి తెలిపాడు.

1983 నాటికి రాష్ట్రంలో 28 లక్షల విద్యుత్ కనెక్షనులు ఉండగా అది 58 లక్షలకు పెరిగిందని 1983 నాటికి 5 లక్షల 15వేల వ్యవసాయ పంపుసెట్లకు విద్యుత్ సరఫరా కనెక్షన్లు ఉండగా ఈ సంఖ్య 8లక్షల 93వేలకు పెరిగిందని తెలిపాడు.

రాష్ట్రంలో ప్రస్తుతం 3600 మెగావాట్ల విద్యుత్ ఉత్పత్తి జరుగుతోందని 1983 నాటికి 66 వేల పరిశ్రమలు ఉండగా గత ఐదేళ్లలో కొత్తగా 58 వేల పరిశ్రమలకు విద్యుత్ కనెక్షనులు ఇచ్చామని మంత్రి తెలిపాడు వరంగల్లు జిల్లాలో గత ఆర్థిక సంవత్సరంలో 5550ం వ్యవసాయ పంపుసెట్లకు విద్యుత్ కనెక్షన్లు ఇవ్వాలన్నది లక్ష్యంకాగా, అలక్ష్యాన్ని అధిగమించి 15,828 పంపుసెట్లకు కనెక్షన్లు ఇచ్చామని మంత్రి తెలిపాడు. రాష్ట్రంలో 50శాతం విద్యుత్‌ను జలవిద్యుత్ కేంద్రాలు ఉత్పత్తి చేస్తున్నాయని, వర్షాభావపరిస్థితుల వల్ల విద్యుత్ సరఫరాలో కొరత ఏర్పడినా వ్యవసాయ పంపుసెట్లకు, పరిశ్రమలకు కోత విధించకుండా విద్యుత్శక్తి సరఫరా సక్రమంగా జ్యగేలా ఏర్పాట్లుచేస్తున్నామని మంత్రి చెప్పాడు.

రాష్ట్రంలో థర్మల్ విద్యుత్ కేంద్రాల స్థాపనకు అధిక ప్రాధాన్యం ఇస్తున్నామని అన్నాడు. నిడదవోలు అర్థిక అభ్యున్నతికి ఎన్నో పథకాలు అభివృద్ధి పనులు చేపడుతున్నామని మంత్రి తెలిపాడు.

విధాన హనుమకొండ ఎమ్మెల్యే డా. వి. వెంకటేశ్వరరావు అధ్యక్షత వహించాడు. కొండపర్తి గ్రామ అభివృద్ధికి గత మూడేళ్ళకాలంలో రాష్ట్ర ప్రభుత్వం టి. 5లక్షలు మంజూరు చేసిందని అన్నాడు, హనుమకొండ మండల ప్రజాపరిషత్ అధ్యక్షుడు శ్రీ కె. సారయ్య, ఇండియన్ ఓవర్‌సీస్ బాంక్ కొండపర్తి బ్రాంచ్ మేనేజరు శ్రీ సుధాకర్, గ్రామ సర్పంచి శ్రీ సోమేశ్వరరావు సభలో పాల్గొన్నారు.

నేడే బ్రహ్మాండమైన విడుదల

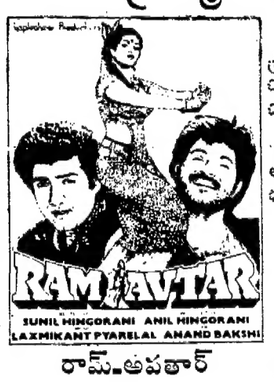

సన్నీహింజోల్, అనిల్‌కపూర్, శ్రీదేవిలను కలిపిన ఒక ప్రేమ కథ చిత్రం. అన్నిహంగులుగల వినోదాత్మక చిత్రం—

నటవర్గం :- సన్నీ హింజోల్, అనిల్‌కపూర్, శ్రీదేవి, శక్తికపూర్, ధరమ్ భూషణ్ & యునస్ పర్వాజ్

నేటి నుండి అదివారం వరకు రోజూ 4 అటలు

రాయల్ ఏ/సి అజంతా

మిలన్ 70 ఎంఎం

రామ్-అవతార్ 11.30, 2-45, 6.00, 9_00

శ్యామ్ రాజాడీలక్స్ తిరుమల

12-15, 3-30, 6.30, 9-30

విమల్ రామా (బహదూర్‌పురా)

12.00 3-00 6.00 9_00

అడ్వాన్సు బుకింగ్ : రాయల్ వద్ద ఉ॥ 11గం. నుండి మ. 1గం. వరకు, మిగిలిన థియేటర్లలో మ. 11 గం. నుండి 1 గం. మరియు సా. 4 గం. నుండి 6 గం.

— ఎవర్‌గ్రీన్ పిక్చర్స్

నేడే విడుదల! ఉదయం ఆటతో ప్రారంభం

నేటి నుండి అదివారం వరకు రోజూ 4 అటలు

శ్రీనివాస 35mm ఏ/సి నారాయణగూడ

సపరంగ్ ఏ/సి ఉప్పల్

11.00 2.00 6.00 9.00

సుదర్శన్ 35mm ఏ/సి హైదరాబాద్, ఉ. 10.30 గంటలకు

శీష్‌మహల్ అమీర్‌పేట

12.00 3.00 7.00 10.00

మనోహర్ ఏ/సి నిరంజ్రాబాద్ ఉ. 11.00 గంటలకు

రామ్‌థియేటర్ ఏ/సి లాలాపేట

11.45 2.30 6.30 9.30

సీతారాం ఏ/సి వరంగల్

సుందర్ ఏ/సి బన్సీలాల్‌పేట్

కోణార్క్ 70mm ఏ/సి టిలక్‌నగర్

12.00 3.00 6.45 9.45

— శ్రీ వెంకటలక్ష్మి ఫిలింస్

తల్లిదండ్రుల సమావేశం

హైదరాబాద్, మే 26 :

జంటనగరాల అఖిలబ్రాహ్మణసమాజ అభివృద్ధి మహాసభ ఆధ్వర్యంలో ఈ నెల 29 సాయంత్రం 4.00గంటలకు స్వరాజ్య ప్రింటింగ్ ప్రెస్, 10 పద్మారావునగర్ నిరంజ్రాబాద్ ఆవరణలో 9వ తల్లిదండ్రుల సమావేశం జరుగుతుంది.

పద్మారావునగర్‌లోని వివాహ కేంద్రంలో పరిచయాల పేర్లను నమోదు చేయించిన తలిదండ్రులు పరస్పర చర్చలకు సందర్భాలు కుదుర్చుకోడానికి ఈ సమావేశం ఉద్దేశింపబడింది.

'స్వర్ణకమలం' లో భానుప్రియ

బదిలీవిషయంలో ఉపాధ్యాయులు నేరుగా సంప్రదించాలి: ఈరన్న

అదోని, మే 26 :

బదిలీల విషయంలో మధ్యవర్తుల ప్రమేయం లేకుండ తనను నేరుగా కలిసికొని కష్టనష్టాలుచెప్పుకోవచ్చునని కర్నూలు జిల్లా ప్రజా పరిషత్తు చేర్మెన్ శ్రీ మసాల ఈరన్న ఇక్కడ ఉపాధ్యాయులకు విజ్ఞప్తి చేస్తూ పత్రికా ప్రకటన చేశాడు. మధ్యవర్తుల ప్రమేయం లేకుండ ఉపాధ్యాయులు అర్థికంగా బదిలీలచేరిట బలికాకుండ నేరుగా తమ బదిలీల విన్నపాలను జిల్లా పరిషత్తు కార్యాలయంలోకి వచ్చినేరుగా చేర్మెన్‌కు సమర్పించాలని, యం. యల్. ఏ లు, యం. పి. లు మండలాధ్యక్షులు ఉపాధ్యాయుల స్థితిగతులను విచారించి, వారి పిల్లల విద్యా వసతులను దృష్టి యందుంచుకొని ఉదారంగా వారి బదిలీలకు సహకరించడం జరుగుతుందని, వారికి న్యాయం చేకూర్చటానికి ప్రయత్నం చేయడం జరుగునని, ఉపాధ్యాయులు, ప్రతినిధి సంఘాలు, నాయకులు దుష్ప్రచారం చేయకుండ స్వయంగా కలిసి ఏవైన అవకతవకలు జరుగకుండా సంప్రదించాలని శ్రీ ఈ రన్న విలేకరులతో అన్నాడు.

జి.వో 370 ప్రకారం స్వంత రెవిన్యూ డివిజను నుండి జిల్లాలోని ఇతర రెవిన్యూ డివిజనులకు హైస్కూలు, లక్చరర్ హైస్కూలు, హైస్కూలు టీచర్లు వారి పనిచేసే కాలం పరిగణలోకి తీసుకోకుండ పనిలో చేయవలసి వుందని, ఉపాధ్యాయులు తమ విజ్ఞప్తులు రేపటి 26న సమర్పించాలని శ్రీ ఈరన్న కోరాడు.

కర్నూలు, కల్లూరు, కోడుమూరు, గూడూరు, సి. బెళగల్ ఓర్వకల్లు, పెద్దపత్తి, వోడ్, ప్యాపిలి, నంది కొట్కూరు, పగిడాల, జూపాడు బంగ్లా, గోనెగండ్ల మండలాల్లో 1987 నందు ఉపాధ్యాయుల బదిలీచేయడం జరిగిందని, ఉపాధ్యాయులు, ఉపాధ్యాయ ప్రతినిధులు మిగతా మండలాలకు దరఖాస్తులు పెట్టుకోవలసినదిగా శ్రీ ఈ రన్న కోరాడు.

జిల్లాపరిషత్తుకు చెందిన 3 వేల టీచర్లను బదిలీచేయాల్సివుందని, మధ్యవర్తుల జ్యోతిషాల నేరుగాకలిసి కష్టాలు చెప్పుకోవాలని వారికి విజ్ఞప్తి చేశాడు. రేపు 26నుండి 5 రోజులు తాను అన్నిమండలాలకు పర్యటన చేస్తానని, అందులో తనను చెవకరం బన్నప్పుడు వారి సమస్యలు పరిష్కరించాలని శ్రీ ఈరన్న కోరారు. (కం)

"జిల్లా కలెక్టరు గరీబోళ్ళకు కాదు- అమీరోళ్ళకే"

అదోని, మే 26 :

అదోనికి కర్నూలు జి. వ. చేర్మెన్ శ్రీ మసాలఈరన్న బస్సులో రావడం అందర్ని ఆశ్చర్యపరిచింది. ఈ విషయం విలేకరులు ప్రశ్నించగా తాను పొదుపు పాటించడానికి కారును విడిచిపెట్టి వచ్చానని రోంగ టి.వి బిల్లులు వ్రాసిన అంవాటు తనకు లేదని బస్సుకష్టమైనా పేపరు టాక్సీలో కూడ ప్రయాణం చేస్తూంటానని శ్రీ మసాల ఈరన్న విలేకరులతో అన్నాడు. (కం)

జంటనగరాలలో సినిమాలు

తెలుగు

పృథ్వీరాజ్ — సుభాష్, రాజేశ్వర్, శ్రీదేవి, శోభన, ద్వారకామాయి, మీరా

శ్రీకనకమహాలక్ష్మి రికార్డింగ్ డాన్స్ ట్రూప్ — సంధ్య 35, మీరాడిలక్స్, సురేష్, సత్యం, రాజధాని.

ధర్మాధర్మం ధాగోతం — శ్రీనివాస, నవరంగ్, శీష్‌మహల్, రామ్, కోణార్క్.

పట్టంలో పదరంగం — వెంకటేశ, మనోహర్.

తిరగబడ్డ తెలుగుబిడ్డ - తారకరామ.

అభినందన — సప్తగిరి, మేనక.

చినబాబు — శాంతి.

వివాహ భోజనంబు - సంధ్య 70

యముడికి యెదురు — సుదర్శన్70.

భర్తృభక్తుల భాగోతం — దేవి 70, అంజలి, రాఘవేంద్ర.

అభిలాషి పోరాటం - సుదర్శన్ 35. కృష్ణవిజ్రమందిర్.

దాసోహం — ఓడియన్.

అంతిమతీర్పు — దీపక్.

ధారావుడుల సవాల్— షాడోటాకీస్, శ్రీనివాస (రామచంద్రాపురం)

హిందీ

బ్రహ్మాండ కిలాడి-పాలస్, ఆనంద్ సూరజ్, మహాదేవ్, పద్మావతి, శ్రీరమణ, వెంకటాద్రి, అమరావతి, ఆరాధన, గోయల్, పద్మ, రాడు అవతార్-రాయల్, అజంతా, మిండ్, కాడు, రాజాడీలక్స్, పిలర్, తిరుమల, రామా, మెట్రో - జమ్మూ

మొహబ్బత్ కేదుష్మన్ - సంగీత, సుధ, ప్రభాత్

కర్జ - రామకృష్ణ 70, మంజు, అల్కా,

జీతేహైషాన్‌సే — పరమేశ్వర, సప్తగిరి.

పాపకి దునియా — మహేశ్వరి

ప్యార్‌కామందిర్ — రామకృష్ణ 35

ఇజ్జత్ - అశోక్

రయాదుల్ నేరయాదుల్ - సప్న, దిల్ తేరాదీవానా - లత, జల్‌జలా - వెంకటరమణ

రామచంద్ర

డాన్స్ డాన్స్ — నటరాజ్.

తేరీబాహోంమే - లైట్‌హౌస్.

తమాచా — పద్మవిడిలక్స్

ఇంగ్లీషు

కాస్టవే — సూర్య70, లాండ్ బ్లాక్‌విడో - సంగీత70.

బ్రేక్ డాన్స్ - కుమార్ 70

హస్బీకార్డర్ - హైఫైన్.

టామ్ బాయ్ - స్టెర్లింగ్

కేడ్ పీపుల్ — సూర్య35

కిర్లింగ్ మెషిన్ - షాలిమార్

ఉదయం ఆటలు

తెలుగు

పృథ్వీరాజ్ - దీపక్

శ్రీకనకమహాలక్ష్మి రికార్డింగ్ డాన్స్ ట్రూప్ — అంజలి

ధర్మ భర్తృధాగోతం — సుదర్శన్ 35 మనోహర్.

అభిలాషి పోరాటం — మహేశ్వరి

తిరగబడ్డతెలుగుబిడ్డ — ఓడియన్

వివాహ భోజనంబు — శాంతి

అభినందన — షాలిమార్, ప్రభాత్

చిన్నోడు పెద్దోడు — దీప70

అంతిమతీర్పు — మంజు

హిందీ

బ్రహ్మాండ కిలాడి - సంజు, కుమార్ 70.(1-00)

చక్రవ్యూహంగాంధ్ — మహేశ్వరి

వీరానా — సంగీత

డాన్స్ డాన్స్ — వెంకటరమణ

మహాదేవ్ — రామకృష్ణ70

అపోకేలంగారే — పరమేశ్వరి

బార్డర్ — పద్మావతి.

దరియాదిల్ — సప్న

ఇంగ్లీషు

ఎండ్‌లెస్ లవ్ — స్టెర్లింగ్ (1.45)

మరాఠి

దేవరారపదినగరి — జమ్మూ

మలయాళం

అనియర — స్టెర్లింగ్ (11.45)

బాలరంజని చదవండి

నేడే బ్రహ్మాండమైన విడుదల!

సంధ్య35 ఎం ఎం ఏ/సి హైదరాబాద్ 11-00 2-00 6-00 9-00

మీరా డీలక్స్ ఏ/సి హైదరాబాద్ 11-00 2-00 6-00 9-00

సురేష్ 70 ఎం ఎం ఏ/సి సికింద్రాబాద్ 12-00 3-00 6-45 9-45

సత్యం 70 ఎం ఎం ఏ/సి అమీర్‌పేట 11-45 2-45 6-45 9-45

రాజధాని 70 ఎం ఎం ఏ/సి దిల్‌సుఖ్‌నగర్ 11-45 2-45 6-45 9-45

అంజలి సికింద్రాబాద్ ఉదయం 11-45 గం.లకు

కాకతీయ 70 ఎం ఎం ఏ/సి వరంగల్

శ్రీదేవి హన్మకొండ

రాఘవమహాల్ ఖమ్మం

అడ్వాన్స్ బుకింగ్ : సంధ్య 35ఎంఎం నందు ఉదయం 11 గం. నుండి మ. 1 గం. వరకు. సాయంత్రం 4 గం. నుండి 5 గంటల వరకు ఇవ్వబడును.

— దీప్తి పిక్చర్స్

నేడే ఉదయం ఆటతో బ్రహ్మాండమైన విడుదల!

నేటి నుండి అదివారం వరకు రోజూ 4 అటలు

సుభాష్ ఏ/సి హైదరాబాద్ 11.15 2.15 6.00 9.00

శ్రీద్వారకామాయి సంతోష్‌నగర్ 11.45 3.00 6.45 9.45

రాజేశ్వర్ సికింద్రాబాద్ రేపటి నుండి 11.00 2.15 6.00 9.00

దీపక్ మహాల్ హైదరాబాద్ ఉదయం 10-45 గంటలకు

మీరా ఏ/సి లకిడికాపూల్ 11.00 2.15 6.00 9.00

శ్రీదేవి వింకలగూడ 12-00 3-00 6-45 9-45

శోభన బాలానగర్ 11-45 3-00 6-45 9-45

రాజరాజేంద్ర నిజామాబాద్

జెమినీ పిక్చర్ ప్యాలెస్ వరంగల్

రామా వరంగల్ ఉదయం అటలు

అశోక్ హన్మకొండ

శ్రీనివాస ఖమ్మం

— నవయుగ స్పెషల్

తూర్పుగోదావరి జిల్లా

తెలగా అభ్యుదయ సంఘం, కాకినాడ

తూర్పుగోదావరి మరియు రాష్ట్రములోని వివిధ ప్రాంతాల నుండి కాకినాడ అనంద భారతి ఆవరణలో ది. 20-5-88 వ తేదీన జరిగిన బహిరంగసభకు మరియు ఊరేగింపులో పాలొనికార్యక్రమాన్ని అఖండ దిగ్విజయముగా జరిపిన కాపు, బలిజ, వంటరి మరియు తెలగ సంఘీయులకు మా హృదయపూర్వక కృతజ్ఞతలు. ఈ ఐక్యభావాన్ని యికముందు కూడ కొనసాగించాలని మనఃపూర్వకంగా విజ్ఞప్తి చేయుచున్నాము.

ఇట్లు,

అకుల నీలయ్యనాయుడు

అధ్యక్షులు